

ESTADO DE ALAGOAS
PREFEITURA MUNICIPAL DE CORURIPE
PROCURADORIA GERAL DO MUNICIPIO
Praça Dr. Castro Azevedo, nº 47, Centro, Coruripe / AL
CEP: 57.230-000 – Telefone: (82) 3273-1198

Lei Municipal nº 1.505/2020

Lei Orçamentária Anual

LOA / 2021

PREFEITO: JOAQUIM BELTRÃO SIQUEIRA



ESTADO DE ALAGOAS
MUNICÍPIO DE CORURIFE
LEI ORÇAMENTÁRIA ANUAL - LOA 2021

LEI Nº 1.505 DE 08 DE OUTUBRO DE 2020.

"Estima a Receita e Fixa a Despesa do Município de Coruripe para o exercício financeiro de 2021 e dá outras providências"

O PREFEITO MUNICIPAL DE CORURIFE, FAÇO SABER QUE A CÂMARA MUNICIPAL APROVOU E EU SANCIONO A SEGUINTE LEI:

CAPÍTULO I
Seção I
Das Disposições Preliminares

Art. 1º - Esta Lei estima a receita do Município de Coruripe para o exercício financeiro de 2021, no montante de R\$247.242.206,00 (Duzentos e Quarenta e Sete Milhões e Duzentos e Quarenta e Dois Mil e Duzentos e Seis Reais) e fixa a despesa em igual valor, compreendendo:

I - O Orçamento Fiscal referente aos Poderes Legislativo e Executivo, seus órgãos e fundos, no valor de R\$ 149.607.476,00(Cento e Quarenta e Nove Milhões e Seiscentos e Sete Mil e Quatrocentos e Setenta e Seis Reais).

II - O Orçamento da Seguridade Social, abrangendo os órgãos e fundos da administração direta cujas ações sejam relativas à saúde, previdência e assistência social, no valor de R\$ 97.634.730,00 (Noventa e Sete Milhões e Seiscentos e Trinta e Quatro Mil e Setecentos e Trinta Reais).

CAPÍTULO II
DOS ORÇAMENTOS FISCAL E DA SEGURIDADE SOCIAL

Seção I
Da Estimativa da Receita

Art. 2º - A receita total estimada nos Orçamentos Fiscal e da Seguridade Social no valor de R\$ 247.242.206,00 (Duzentos e Quarenta e Sete Milhões e Duzentos e Quarenta e Dois Mil e Duzentos e Seis Reais), discriminada na forma a seguir, decorrerá da arrecadação de tributos, receita patrimonial, receita de serviços, transferências constitucionais, transferências voluntárias e outras receitas correntes e de capital, prevista na legislação vigente.

QUADRO I

Descrição	Dest. Ordinária	Dest. Vinculada	Valor
Receitas Correntes	63.527.544,00	107.454.456,00	233.542.171,00
Impostos, Taxas e Contribuições de Melhoria	6.165.776,00	3.199.938,00	9.365.714,00
Contribuições	1.312.701,00	3.873.172,00	5.185.873,00
Receita Patrimonial	385.224,00	1.254.000,00	1.639.224,00
Receita de Serviços	0,00	3.739.760,00	3.739.760,00
Transferências Correntes	55.663.843,00	95.309.337,00	213.533.351,00
Outras Receitas Correntes	0,00	78.249,00	78.249,00
Receitas de Capital	0,00	15.719.968,00	22.934.755,00
Transferências de Capital	0,00	15.719.968,00	22.934.755,00
RECEITAS CORRENTES INTRA-ORÇAMENTÁRIAS	0,00	5.372.073,00	5.372.073,00
Receitas de Contribuições Intra-Orçamentárias	0,00	5.372.073,00	5.372.073,00
DEDUÇÃO DA RECEITA	0,00	- 14.606.793,00	- 14.606.793,00
Deduções das Receitas de Transferências Correntes	0,00	- 14.606.793,00	- 14.606.793,00
TOTAL	63.527.544,00	113.939.704,00	247.242.206,00

**Seção II**
Da Fixação da Despesa

Art. 3º - A despesa total fixada nos Orçamentos Fiscal e da Seguridade Social é R\$ 247.242.206,00 (Duzentos e Quarenta e Sete Milhões e Duzentos e Quarenta e Dois Mil e Duzentos e Seis Reais), distribuída entre os órgãos orçamentários, por funções de governo e por categoria econômica e grupos de natureza da despesa, conforme discriminação a seguir:

I - Por Órgãos**QUADRO II**

Órgãos	Fiscal	Seguridade	Total
SECRETARIA MUNICIPAL DE CULTURA	1.779.331,00	0,00	1.779.331,00
SECRETARIA MUNICIPAL DE ADMINISTRAÇÃO	9.186.616,00	2.881,00	9.189.497,00
SECRETARIA MUNICIPAL DE AGRICULTURA	1.493.534,00	0,00	1.493.534,00
SEC. MUN. DE TRÂNSITO, TRANSPORTE E SUPRIMENTOS	13.585.878,00	0,00	13.585.878,00
SEC. MUN. DO MEIO AMBIENTE E TURISMO	962.072,00	0,00	962.072,00
SECR. MUN. DE APOIO E DESENVOLVIMENTO DA PINDORAMA	3.429.452,00	0,00	3.429.452,00
SECRETARIA MUNICIPAL DE SAÚDE	0,00	81.955.611,00	81.955.611,00
SECRETARIA MUNICIPAL DO GOVERNO	369.062,00	0,00	369.062,00
PROCURADORIA GERAL DO MUNICÍPIO	868.033,00	0,00	868.033,00
SECRETARIA MUNICIPAL DE COMUNICAÇÃO	627.100,00	0,00	627.100,00
SECRETARIA MUNICIPAL DE EDUCAÇÃO	74.004.821,00	0,00	74.004.821,00
SECRETARIA MUNICIPAL DE LIMPEZA PÚBLICA	5.561.380,00	0,00	5.561.380,00
GABINETE DO VICE-PREFEITO	524.010,00	0,00	524.010,00
DEPARTAMENTO DE ÁGUA E ESG. SANITÁRIO DE CORURIFE	4.928.119,00	0,00	4.928.119,00
CONTROLADORIA GERAL DO MUNICÍPIO	239.120,00	0,00	239.120,00
CÂMARA MUNICIPAL	6.002.840,00	0,00	6.002.840,00
FUNDO MUNICIPAL DE PREVIDÊNCIA SOCIAL	0,00	10.530.595,00	10.530.595,00
GABINETE DO PREFEITO	3.405.235,00	0,00	3.405.235,00
SEC. MUN. DE GESTÃO DE CONV. E PROJ. ARQUITETÔNICO	1.556.954,00	0,00	1.556.954,00
SEC. MUN. DE IND., COM. ECON.SOL. E PESCA E AQUICULTURA	3.816.368,00	0,00	3.816.368,00
SEC. MUN. DE INFRA-ESTRUTURA, URB. E HABITAÇÃO	7.406.700,00	52.000,00	7.458.700,00
SEC. MUN. DA ASSISTÊNCIA SOCIAL, TRAB. DA MULHER	0,00	4.991.487,00	4.991.487,00
SEC. MUN. DE ESPORTE, LAZER E DA IGUALDADE RACIAL	4.004.111,00	102.156,00	4.106.267,00
SEC. MUN. DE FINANÇAS, PLANEJ. E DES. ECONÔMICO	5.856.740,00	0,00	5.856.740,00
TOTAL	149.607.476,00	97.634.730,00	247.242.206,00

II - Por Funções de Governo**QUADRO III**

Função	Fiscal	Seguridade	Total
Legislativa	6.002.840,00	0,00	6.002.840,00
Administração	17.127.189,00	0,00	17.127.189,00
Assistência Social	0,00	4.994.368,00	4.994.368,00
Previdência Social	0,00	8.116.568,00	8.116.568,00
Saúde	0,00	81.955.611,00	81.955.611,00
Educação	74.004.821,00	0,00	74.004.821,00
Cultura	3.746.745,00	0,00	3.746.745,00
Direitos da Cidadania	683.109,00	0,00	683.109,00
Urbanismo	14.566.670,00	52.000,00	14.618.670,00
Habitação	377.656,00	0,00	377.656,00
Saneamento	3.159.956,00	0,00	3.159.956,00
Gestão Ambiental	933.741,00	0,00	933.741,00
Agricultura	4.223.936,00	0,00	4.223.936,00
Indústria	2.178.590,00	0,00	2.178.590,00
Comércio e Serviços	2.416.159,00	0,00	2.416.159,00
Comunicações	627.100,00	0,00	627.100,00
Energia	68.393,00	0,00	68.393,00
Transporte	13.585.878,00	0,00	13.585.878,00



Desporto e Lazer	3.321.002,00	102.156,00	3.423.158,00
Encargos Especiais	2.522.065,00	0,00	2.522.065,00
Reserva	61.626,00	2.414.027,00	2.475.653,00
TOTAL	149.607.476,00	97.634.730,00	247.242.206,00

III - Por Grupo de Natureza da Despesa

QUADRO IV

Categoria Econômica	Fiscal	Seguridade	Total
DESPESAS CORRENTES	123.545.147,00	87.007.552,00	210.552.699,00
PESSOAL E ENCARGOS SOCIAIS	75.221.245,00	26.158.000,00	101.379.245,00
Juros e Encargos da Dívida	11.860,00	0,00	11.860,00
OUTRAS DESPESAS CORRENTES	48.312.042,00	60.849.552,00	109.161.594,00
DESPESAS DE CAPITAL	26.000.703,00	8.213.151,00	34.213.854,00
INVESTIMENTOS	23.124.046,00	8.207.151,00	31.331.197,00
INVERSÕES FINANCEIRAS	366.452,00	6.000,00	372.452,00
Amortização da dívida	2.510.205,00	0,00	2.510.205,00
RESERVA DE CONTINGÊNCIA	61.626,00	2.414.027,00	2.475.653,00
RESERVA DE CONTINGÊNCIA	61.626,00	2.414.027,00	2.475.653,00
TOTAL	149.607.476,00	97.634.730,00	247.242.206,00

Seção III
Das Autorizações

Art. 4º - Fica o Poder Executivo autorizado a abrir créditos adicionais suplementares nos limites e com os recursos abaixo indicados, criando se necessário elemento de despesa dentro de casa açãõ:

I - decorrentes de superávit financeiro até o seu limite apurado, de acordo com o estabelecido no art.43, §1º, Inciso I e §2º da Lei 4.320/64;

II - decorrentes do excesso de arrecadação até o limite do mesmo, conforme estabelecido no art.43, §1º, Inciso II e §3º e §4º da Lei 4.320/64;

III - decorrentes de anulação parcial ou total de dotações, até o limite de 40,00% (Quarenta Por Cento) das mesmas, conforme o estabelecido no art.43, Inciso III da Lei 4.320/64, e com base no art. 167, Inciso VI da constituição Federal;

IV - decorrentes do produto de operações de crédito autorizadas até o limite do mesmo, conforme estabelecido no art.43, §1º, Inciso IV da Lei 4.320/64;

V - decorrentes da anulação da Reserva de Contingência, em estrita observância ao disposto na Lei Complementar nº. 101, de 04 de maio de 2000, e na forma definida na Lei de Diretrizes Orçamentárias de 2021.

§1º - A apuração do excesso de arrecadação, de que trata o art. 43, §3º, da Lei 4.320/1964, será realizada em cada fonte de recursos identificada na execução orçamentária da receita para fins de abertura de créditos adicionais suplementares, conforme exigência contida nos arts. 8º, parágrafo único, e 50, inciso I, da Lei Complementar 101/00.

§2º - Os recursos oriundos de convênios e contratos de repasse não previstos no orçamento da receita, ou seu excesso, poderão ser utilizados por parte do Poder Executivo Municipal como fonte de recursos para abertura de créditos adicionais suplementares.

§3º - A apuração do superávit financeiro, de que trata o art. 43, §1º, Inciso I e § 2º da Lei 4.320/1964, será realizada em cada fonte de recursos identificada no Balanço Patrimonial do exercício anterior para fins de abertura de créditos adicionais suplementares, conforme exigência contida nos arts. 8º, parágrafo único, e 50, inciso I, da Lei Complementar 101/00.

Art. 5º - Fica o Chefe do Poder Executivo Municipal autorizado a realizar operações de crédito para financiamento de programas priorizados nesta Lei, e a efetuar operações de crédito por antecipação da receita, nos limites fixados pelo Senado Federal e na forma do disposto nos artigos 32 e 38 da Lei Complementar nº 101/00 - Lei de Responsabilidade Fiscal.



ESTADO DE ALAGOAS
MUNICÍPIO DE CORURIBE
LEI ORÇAMENTÁRIA ANUAL - LOA 2021

Capítulo III

Seção I
Das Disposições Finais

Art. 6º - As metas definidas na Lei de Diretrizes Orçamentárias, em obediência à Lei Complementar nº 101, de 04 de maio de 2000, ficam reajustadas na conformidade dos quadros correspondentes, que integram os demonstrativos consolidados desta Lei.

Art. 7º - Esta Lei entrará em vigor a partir de 1º de janeiro de 2021, revogando-se as disposições em contrário.

Coruripe/AL, 08 de outubro de 2020.

JOAQUIM BELTRÃO SIQUEIRA
Prefeito Municipal

Esta Lei foi publicada no quadro de avisos da Prefeitura Municipal de Coruripe/AL, aos dias 08 de outubro de 2020 e registrada na Secretaria Municipal de Administração na mesma data.

HUMBERTO FERNANDES COSTA
Secretário Municipal de Administração



ESTADO DE ALAGOAS
PREFEITURA MUNICIPAL DE CORUIPE
II - Receita e Despesa segundo a Categoria Econômica

Anexo 1 da Lei 4.320/64

Exercício: 2021

	VALOR	VALOR	VALOR	VALOR
10000000 - Receitas Correntes		233.642.171,00	30000000 - DESPESAS CORRENTES	
11000000 - Impostos, Taxas e Contribuições de Melhoria	9.365.714,00		31000000 - PESSOAL E ENCARGOS SOCIAIS	101.379.245,00
12000000 - Contribuições	5.185.873,00		32000000 - Juros e Encargos da Dívida	11.860,00
13000000 - Receita Patrimonial	1.639.224,00		33000000 - OUTRAS DESPESAS CORRENTES	109.161.594,00
16000000 - Receita de Serviços	3.739.760,00		40000000 - DESPESAS DE CAPITAL	
17000000 - Transferências Correntes	213.533.351,00		44000000 - INVESTIMENTOS	31.331.197,00
19000000 - Outras Receitas Correntes	78.249,00		45000000 - INVERSÕES FINANCEIRAS	372.452,00
20000000 - Receitas de Capital	22.934.755,00		46000000 - Amortização da Dívida	2.510.205,00
24000000 - Transferências de Capital	22.934.755,00		80000000 - RESERVA DE CONTINGÊNCIA	2.476.653,00
70000000 - RECEITAS CORRENTES INTRA-ORÇAMENTÁRIAS	5.372.073,00		90000000 - RESERVA DE CONTINGÊNCIA	
72000000 - Receitas de Contribuições Intra-Orçamentárias	5.372.073,00			
80000000 - DEDUÇÃO DA RECEITA		-14.606.793,00		
87000000 - Deduções das Receitas de Transferências Correntes	-14.606.793,00			
TOTAL		233.642.171,00		247.212.205,00

	VALOR	VALOR	VALOR	VALOR
1 - RECEITAS CORRENTES	233.642.171,00	3 - DESPESAS CORRENTES	210.562.699,00	
2 - RECEITAS DE CAPITAL	22.934.755,00	4 - DESPESAS DE CAPITAL	34.213.854,00	
7 - RECEITAS CORRENTES INTRAORÇAMENTÁRIAS	5.372.073,00	9 - RESERVAS	2.476.653,00	
8 - RECEITAS DE CAPITAL INTRAORÇAMENTÁRIAS	0,00			
9 - DEDUÇÕES DAS RECEITAS	-14.606.793,00			
TOTAL	233.642.171,00	TOTAL	247.212.205,00	



ESTADO DE ALAGOAS
PREFEITURA MUNICIPAL DE CORURIBE
III - Receita Segundo a Categoria Econômica

Anexo 2 da Lei 4.320/64

Exercício: 2021

RECEITA	DESCRIÇÃO	VALOR	VALOR
1000000000000	Receitas Correntes		233.642.171,00
110000000000	Impostos, Taxas e Contribuições de Melhoria		9.365.714,00
110000000000	Impostos	7.999.843,00	
111300000000	Imposto sobre a Renda e Proventos de Qualquer Natureza	3.540.687,00	
111300000000	Imposto sobre a Renda - Retido na Fonte	3.540.687,00	
111303100000	Imposto sobre a Renda - Retido na Fonte - Trabalho	3.540.687,00	
111800000000	Impostos Específicos de Estados/DF/Municípios	4.459.176,00	
111801000000	Impostos sobre o Patrimônio para Estados/DF/Municípios	1.406.043,00	
111801100000	Imposto sobre a Propriedade Predial e Territorial Urbana - Principal	1.241.436,00	
111801130000	Imposto sobre a Propriedade Predial e Territorial Urbana - Dívida Ativa	805.224,00	
111801400000	Imposto sobre Transmissão "Inter Vivos" de Bens Imóveis e de Direitos Reais sobre Imóveis	436.212,00	
111801410000	Imposto sobre Transmissão "Inter Vivos" de Bens Imóveis e de Direitos Reais sobre Imóveis - Principal	164.607,00	
111802000000	Imposto sobre a Produção, Circulação de Mercadorias e Serviços	3.053.133,00	
111802300000	Imposto sobre Serviços de Qualquer Natureza	3.053.133,00	
111802310000	Imposto sobre Serviços de Qualquer Natureza - Principal	3.053.133,00	
112000000000	Taxas		1.365.871,00
112100000000	Taxas pelo Exercício do Poder de Polícia	1.365.871,00	
112101000000	Taxas de Inspeção, Controle e Fiscalização	1.365.871,00	
112101100000	Taxas de Inspeção, Controle e Fiscalização - Principal	1.365.871,00	
120000000000	Contribuições		5.186.873,00
121000000000	Contribuições Sociais		3.673.172,00
121004000000	Contribuição para o Regime Próprio de Previdência Social - RPPS	3.673.172,00	
121004200000	Contribuição do Servidor Ativo Civil para o RPPS	3.869.436,00	
121004210000	Contribuição do Servidor Ativo Civil para o RPPS - Principal	3.869.436,00	
121004400000	Contribuição dos Pensionistas Civis para o RPPS	3.736,00	
121004410000	Contribuição dos Pensionistas Civis para o RPPS - Principal	3.736,00	
124000000000	Contribuição para o Custeio do Serviço de Iluminação Pública		1.312.701,00
124000100000	Contribuição para o Custeio do Serviço de Iluminação Pública	1.312.701,00	
124000110000	Contribuição para o Custeio do Serviço de Iluminação Pública - Principal	1.312.701,00	
130000000000	Receita Patrimonial		1.639.224,00
132000000000	Valores Mobiliários		1.639.224,00
132100000000	Juros e Correções Monetárias	1.639.224,00	
132100100000	Remuneração de Depósitos Bancários	385.224,00	
132100110000	Remuneração de Depósitos Bancários - Principal	385.224,00	
132100400000	Remuneração dos Recursos do Regime Próprio de Previdência Social - RPPS	1.254.000,00	
132100410000	Remuneração dos Recursos do Regime Próprio de Previdência Social - RPPS - Principal	1.254.000,00	



ESTADO DE ALAGOAS
PREFEITURA MUNICIPAL DE CORUIPE
III - Receita Segundo a Categoria Econômica

Anexo 2 da Lei 4.320/64

Exercício: 2024

RECEITA	DESCRIÇÃO	VALOR	TOTAL
1600000000000	Receita de Serviços		3.739.760,00
1610000000000	Serviços Administrativos e Comerciais Gerais	3.739.760,00	
1610010000000	Serviços Administrativos e Comerciais Gerais	3.739.760,00	
1610011000000	Serviços Administrativos e Comerciais Gerais - Principal	3.739.760,00	
1610011100000	Serviços de Fomecimento de Água	3.739.760,00	
1700000000000	Transferências Correntes		213.653.361,00
1710000000000	Transferências da União e de suas Entidades		111.640.552,00
1718000000000	Transferências da União - Específica EM		
1718010000000	Participação na Receita da União	40.794.592,00	
1718012000000	Cota-Parte do Fundo de Participação dos Municípios - Cota Mensal	37.262.681,00	
1718012100000	Cota-Parte do Fundo de Participação dos Municípios - Cota Mensal - Principal	37.262.681,00	
1718013000000	Cota-Parte do Fundo de Participação dos Municípios - 1% Cota entregue no mês de dezembro	1.644.471,00	
1718013100000	Cota-Parte do Fundo de Participação dos Municípios - 1% Cota entregue no mês de dezembro - Principal	1.644.471,00	
1718014000000	Cota-Parte do Fundo de Participação dos Municípios - 1% Cota entregue no mês de julho	1.583.716,00	
1718014100000	Cota-Parte do Fundo de Participação dos Municípios - 1% Cota entregue no mês de julho - Principal	1.583.716,00	
1718015000000	Cota-Parte do Imposto Sobre a Propriedade Territorial Rural	303.724,00	
1718015100000	Cota-Parte do Imposto Sobre a Propriedade Territorial Rural - Principal	303.724,00	
1718020000000	Transferência da Compensação Financeira pela Exploração de Recursos Naturais	9.236.077,00	
1718022000000	Cota-Parte da Compensação Financeira de Recursos Minerais - CFEM	3.472,00	
1718022100000	Cota-Parte da Compensação Financeira de Recursos Minerais - CFEM - Principal	3.472,00	
1718023000000	Cota-Parte Royalties - Compensação Financeira pela Produção de Petróleo - Lei nº 7.890/89	8.657.405,00	
1718023100000	Cota-Parte Royalties - Compensação Financeira pela Produção de Petróleo - Lei nº 7.890/89 - Principal	8.657.405,00	
1718026000000	Cota-Parte do Fundo Especial do Petróleo - FEP	574.140,00	
1718026100000	Cota-Parte do Fundo Especial do Petróleo - FEP - Principal	574.140,00	
1718030000000	Transferência da Rec.do- SUS - Repasses Fundo a Fundo - Bloco de Atividades Ações e Serv.Púb.de Saúde	42.550.401,00	
1718031000000	Transferência de Recursos do SUS - Atenção Primária	15.667.376,00	
1718032000000	Transferência de Recursos do SUS - Atenção Especializada	25.880.583,00	
1718033000000	Transferência de Recursos do SUS - Vigilância em Saúde	660.107,00	
1718034000000	Transferência de Recursos do SUS - Assistência Farmacêutica	353.985,00	
1718035000000	Transferências de Recursos do SUS - Gestão do SUS	28.340,00	
1718050000000	Transferências de Recursos do Fundo Nacional do Desenvolvimento da Educação - FNDE	4.245.378,00	
1718051000000	Transferências do Salário-Educação	1.454.534,00	
1718051100000	Transferências do Salário-Educação - Principal	1.454.534,00	

ESTADO DE ALAGOAS
PREFEITURA MUNICIPAL DE CORURIBE
III - Receita Segundo a Categoria Econômica

Anexo 2 da Lei 4.320/64

Exercício: 2021

Item	Descrição	Dobramento	Fundo	Orç. Econômico
17180530000	Transferências Diretas do FNDZ referentes ao Programa Nacional de Alimentação Escolar - PNAE			1.456.865,00
171805310000	Transferências Diretas do FNDZ referentes ao Programa Nacional de Alimentação Escolar - PNAE - Principal			1.456.865,00
171805400000	Transferências Diretas do FNDZ referentes ao Programa Nacional de Apoio ao Transporte do Escolar - PNATE			777.202,00
171805410000	Transferências Diretas do FNDZ referentes ao Programa Nacional de Apoio ao Transporte do Escolar - PNATE - Princi			777.202,00
171805700000	Programa Brasil Alfabetizado - PBA			101.775,00
171805710000	Programa Brasil Alfabetizado - PBA			101.775,00
171805900000	Outras Transferências Diretas do Fundo Nacional do Desenvolvimento da Educação - FNDZ			455.000,00
171805910000	Outras Transferências Diretas do Fundo Nacional do Desenvolvimento da Educação - FNDZ - Principal			455.000,00
171809000000	Transferência de Recursos de Complementação da União ao Fundo de Manutenção e Desenvolvimento da Ed			12.567.262,00
171809100000	TRANSF. DE REC. DA COMPL. DA UNIÃO AO F. DE MAN. E DES. DA ED. BÁS. E DE VAL. DOS PROF. DA EDUCAÇÃO-FUNDEB			12.567.262,00
171810000000	Transferências de Convênios da União e de Suas Entidades			1.267.557,00
171810800000	Outras Transferências de Convênios da União			1.267.557,00
171810910000	Outras Transferências de Convênios da União - Principal			1.267.557,00
171812000000	Transferências de Recursos do Fundo Nacional de Assistência Social - FNAS			980.347,00
171812100000	ÍNDICE DE GESTÃO DESCENTRALIZADA - IGDBF			166.237,00
171812130000	PISO BÁSICO FIXO			166.960,00
171812140000	SERVIÇO DE CONV. E FORTALECIMENTO DE VINCULO - SCFV			365.083,00
171812150000	PISO FIXO DE MÉDIA COMPLEXIDADE PAEFIMSE			49.704,00
171812180000	BENEFÍCIO DE PRESTAÇÃO CONTINUADA - BPC			5.248,00
171812210000	PISO DE ALTA COMPLEXIDADE			18.350,00
171812240000	APERETI - ACOES EST. DO PROG. DE ERRADICACAO DO TRABALHO INFANTIL			82.164,00
171812250000	ACESSUAS NO TRABALHO			17.310,00
171812260000	PROGRAMA PRIMEIRA INFÂNCIA NO SUAS			121.291,00
172000000000	Transferências dos Estados e do Distrito Federal e de suas Entidades			57.491.431,00
172000000000	Transferências dos Estados - Especifica EM			57.491.431,00
172801000000	Participação na Receita dos Estados			35.518.984,00
172801100000	Cota-Parte do ICMS			33.047.648,00
172801110000	Cota-Parte do ICMS - Principal			33.047.648,00
172801200000	Cota-Parte do IPVA			2.403.488,00
172801210000	Cota-Parte do IPVA - Principal			2.403.488,00
172801300000	Cota-Parte do IPI - Municípios			16.412,00
172801310000	Cota-Parte do IPI - Municípios			16.412,00
172801400000	Cota-Parte da Contribuição de Intervenção no Domínio Econômico			51.424,00
172801410000	Cota-Parte da Contribuição de Intervenção no Domínio Econômico - Principal			51.424,00

ESTADO DE ALAGOAS
PREFEITURA MUNICIPAL DE CORURIBE
III - Receita Segundo a Categoria Econômica

Anexo 2 da Lei 4.320/64

Exercício: 2021

Descrição	Valor	Fonte	Valor
172802000000	Transferência da Cota-parte da Compensação Financeira (25%)		187.307,00
172802300000	Cota-parte Royalties – Compensação Financeira pela Produção do Petróleo – Lei nº 7.980/89, artigo 8º		187.307,00
172802310000	Cota-parte Royalties – Compensação Financeira pela Produção do Petróleo – Lei nº 7.980/89, artigo 8º - Principal		187.307,00
172803000000	Transferência de Recursos do Estado para Programas de Saúde – Repasse Fundo a Fundo		19.940.088,00
172803100000	Transferência de Recursos do Estado para Programas de Saúde – Repasse Fundo a Fundo		19.852.288,00
172803110000	Transferência de Recursos do SUS – Atenção Primária		2.376.792,00
172803120000	Transferência de Recursos do SUS – Atenção Especializada		17.328.189,00
172803140000	Transferência de Recursos do SUS – Assistência Farmacêutica		147.337,00
172803130000	Transferência de Recursos do SUS – Vigilância em Saúde		87.790,00
172807000000	Transferências dos Estados destinadas a Assistência Social		69.702,00
172807100000	Transferências dos Estados destinadas a Assistência Social		69.702,00
172807110000	PSB - PROTEÇÃO SOCIAL BÁSICA		69.702,00
172810000000	Transferência de Convênios dos Estados e do Distrito Federal e de Suas Entidades		1.775.370,00
172810200000	Transferências de Convênio dos Estados Destinadas a Programas de Educação		1.775.370,00
172810210000	Transferências de Convênio dos Estados Destinadas a Programas de Educação - Principal		1.775.370,00
172810211100	GESTÃO INTEGRADA DE TRANSPORTE ESCOLAR - GETTE		1.775.370,00
174000000000	Transferências de Instituições Privadas		1.562.992,00
174800000000	Transferências de Instituições Privadas - Específica EM		1.562.992,00
174810000000	Transferência de Convênios de Instituições Privadas		1.562.992,00
174810100000	Transferência de Convênios de Instituições Privadas - Principal		1.562.992,00
175000000000	Transferências de Outras Instituições Públicas		42.838.376,00
175800000000	Transferências de Outras Instituições Públicas - Específica EM		42.838.376,00
175801000000	Transferências de Recursos do Fundo de Manutenção e Desenvolvimento da Educação Básica e de Valorização dos Profis		42.838.376,00
175801010000	Transferências de Recursos do Fundo de Manutenção e Desenvolvimento da Educação Básica e de Valorização dos Profis		42.838.376,00
175801100000	Transferências de Recursos do Fundo de Manutenção e Desenvolvimento da Educação Básica e de Valorização dos Profis		42.838.376,00
190000000000	Outras Receitas Correntes		78.249,00
191000000000	Multas Administrativas, Contratuais e Judiciais		46.898,00
191001000000	Multas Previstas em Legislação Específica		46.898,00
191001100000	Multas Previstas em Legislação Específica - Principal		46.898,00
191009000000	Multas e Juros Previstos em Contratos		31.350,00
191009100000	Multas e Juros Previstos em Contratos		31.350,00
191009110000	Multas e Juros Previstos em Contratos - Principal		31.350,00

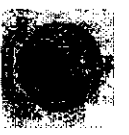

ESTADO DE ALAGOAS
PREFEITURA MUNICIPAL DE CORURIBE
III - Receita Segundo a Categoria Económica

Anexo 2 da Lei 4.320/64

Exercício: 2021

1601	16010000	1601000000	160100000000	16010000000000	1601000000000000
Receitas de Capital	Receitas de Capital	Receitas de Capital	Receitas de Capital	Receitas de Capital	Receitas de Capital
240000000000	Transferências de Capital		22.934.755,00	22.934.755,00	22.934.755,00
241000000000	Transferências da União e de suas Entidades				
241800000000	Transferências da União		22.934.755,00	22.934.755,00	22.934.755,00
241804000000	Transf. de Recursos do - SUS - Fundo a Fundo - Bloco de Exida Rede de Serv.Púb.de Saúde		7.214.787,00	7.214.787,00	7.214.787,00
241804100000	Transferências de Recursos do Sistema Único de Saúde - SUS		2.981.037,00	2.981.037,00	2.981.037,00
241804200000	Transferências de Recursos do Sistema Único de Saúde - SUS		4.203.750,00	4.203.750,00	4.203.750,00
241804300000	Transferências de Recursos do Sistema Único de Saúde - SUS		30.000,00	30.000,00	30.000,00
241805000000	Transferências de Recursos Destinados a Programas de Educação		4.832.008,00	4.832.008,00	4.832.008,00
241805000000	Outras transferências destinadas a Programas de Educação		4.832.008,00	4.832.008,00	4.832.008,00
241810000000	Transferência de Convênios da União e de suas Entidades		10.887.960,00	10.887.960,00	10.887.960,00
241810500000	Transferências de Convênio da União destinadas a Programas de Saneamento Básico		303.000,00	303.000,00	303.000,00
241810510000	Transferências de Convênios da União destinadas a Programas de Saneamento Básico - Principal		303.000,00	303.000,00	303.000,00
241810900000	Outras Transferências de Convênios da União		10.584.960,00	10.584.960,00	10.584.960,00
241810910000	Outras Transferências de Convênios da União - Principal		10.584.960,00	10.584.960,00	10.584.960,00
700000000000	RECEITAS CORRENTES INTRA-ORGANIZATÓRIAS				5.372.073,00
720000000000	Receitas de Contribuições Intra-Organizatórias				5.372.073,00
7210004110000	Contribuição Patronal de Servidor Ativo Civil para o RPPS - Intra-Organ.		5.307.283,00	5.307.283,00	5.307.283,00
7210004150000	Contribuição Previdenciária em Regime de Parcelamento de Débitos		64.790,00	64.790,00	64.790,00
900000000000	DEDUÇÃO DA RECEITA				-14.608.793,00
970000000000	Deduções das Receitas de Transferências Correntes				-14.608.793,00
9718012100000	Dedução Cota-Parte do Fundo de Participação dos Municípios - Cota Mensal - Principal		-7.452.536,00	-7.452.536,00	-7.452.536,00
9718015100000	Dedução Cota-Parte do Imposto Sobre a Propriedade Territorial Rural - Principal		-60.745,00	-60.745,00	-60.745,00
9728011100000	Dedução Cota-Parte do ICMS - Principal		-8.608.530,00	-8.608.530,00	-8.608.530,00
9728012100000	Dedução Cota-Parte do IPVA - Principal		-480.700,00	-480.700,00	-480.700,00
9728013100000	Dedução Cota-Parte do IPT - Municípios - Principal		-3.282,00	-3.282,00	-3.282,00

22.934.755,00



ESTADO DE ALAGOAS
PREFEITURA MUNICIPAL DE CORURIFE
III - Receita Segundo a Categoria Econômica

Anexo 2 da Lei 4.320/84

Exercício: 2021

Item	Descrição	Determinação	Fundo	Out. Econômica
------	-----------	--------------	-------	----------------

ESTADO DE ALAGOAS
PREFEITURA MUNICIPAL DE CORURIBE
IV - Despesa segundo a Categoria Econômica - Consolidação

Anexo 2 da Lei 4.320/64

Exercício: 2021

Descrição	Orçamento	Economia	Categoria
DESPESAS CORRENTES			
PESSOAL E ENCARGOS SOCIAIS			210.652.699,00
31900000000000			101.379.246,00
317100000000		54.248,00	
317170000000			
31900000000000		96.892.223,00	
319001000000			
319003000000			
319004000000			
319005000000			
319011000000			
319013000000			
319091000000			
319092000000			
319094000000			
319100000000			
319113000000			
320000000000			
320000000000			
328000000000			
328021000000			
330000000000			
335000000000			
335043000000			
337100000000			
337170000000			
338000000000			
338005000000			
338008000000			
338013000000			
338014000000			
338018000000			
338019000000			
338030000000			
338031000000			
338032000000			
338033000000			
338035000000			
338036000000			
338039000000			
30000000000000			
OUTRAS DESPESAS CORRENTES			109.161.694,00
Transf a Instituições Privadas sem Fins Lucrativos			
Subvenções Sociais	225.722,00	225.722,00	
Transferências a consórcios públicos			
Ratelo pela participação em consórcio público	57.430,00	57.430,00	
Aplicações Diretas			106.462.981,00
Outros Benefícios Previdenciários	161.000,00		
Outros Benefícios Assistenciais	133.252,00		
Obrigações Patronais	6.000,00		
Díárias - Pessoal Civil	283.735,00		
Auxílio Financeiro a Estudantes	39.386,00		
Auxílio Fardamento	42.800,00		
Material de Consumo	21.117.485,00		
Premiações Cult, Artíst, Cientif, Desport e Outras	72.761,00		
Material de Distribuição Gratuita	5.479.552,00		
Passagens e Despesas com Locomoção	232.733,00		
Serviços de Consultoria	259.451,00		
Outros Serviços de Terceiros - Pessoa Física	3.796.714,00		
Outros Serviços de Terceiros - Pessoa Jurídica	70.986.020,00		

ESTADO DE ALAGOAS
PREFEITURA MUNICIPAL DE CORUIPE
IV - Despesa segundo a Categoria Econômica - Consolidação

Anexo 2 da Lei 4.320/84

Exercício: 2021

	Desdobramento	Elemento	Categoria
3380391000000	Locação de Imóveis	31.928,00	
3380400000000	Serviços de Tecnologia da Informação e Comunicação - Pessoa Jurídica	221.500,00	
3380410000000	Contribuições	1.195.642,00	
3380470000000	Obrigações Tributárias e Contributivas	775.567,00	
3380480000000	Outros Auxílios Financeiros a Pessoa Física	84.366,00	
3380910000000	Sentenças Judiciais	189.205,00	
3380920000000	Despesas de Exercícios Anteriores	207.545,00	
3380930000000	Indenizações e Restituições	1.168.237,00	
3380000000000	Aplicação direta decorrente da operação de órgãos	2.415.461,00	
3393300000000	Material de consumo	1.700.606,00	
3393320000000	Material, bem ou serv. pr/sistib.gratuita	714.855,00	
4000000000000	DESPESAS DE CAPITAL		34.213.864,00
4400000000000	INVESTIMENTOS		31.331.197,00
4480000000000	Aplicações Diretas		
4480510000000	Obras e Instalações	31.331.197,00	
4480520000000	Equipamentos e Material Permanente	20.485.519,00	
4480530000000	Equipamentos e Material Permanente	10.845.678,00	
4500000000000	INVERSOES FINANCEIRAS		372.452,00
4590000000000	Aplicações Diretas		
4590610000000	Aquisição de Imóveis	372.452,00	
4590620000000	Amortizacao da divida		2.610.205,00
4680000000000	Aplicações Diretas		
4680710000000	Principal da Divida por Contrato	2.610.205,00	
9000000000000	RESERVA DE CONTINGENCIA		2.475.653,00
9900000000000	RESERVA DE CONTINGENCIA		2,475,653,00
9990000000000	Reserva de Contingência		
9999900000000	Reserva de Contingência	2.475.653,00	

600191198111 2475653,00

ESTADO DE ALAGOAS
PREFEITURA MUNICIPAL DE CORUIPE
 V - Programa de Trabalho

Anexo 6 da Lei 4.320/64

Exercício: 2021

PODERES
 Poder Legislativo
 Órgão: 0100 - CÂMARA MUNICIPAL
 UO: 0110 - CÂMARA MUNICIPAL
 Função: 01 LEGISLATIVA
 SubFunç.: 031 AÇÃO LEGISLATIVA
 Programa: 0001 MANUTENÇÃO DAS AÇÕES DE DURAÇÃO CONTINUADA
 2001 MANUTENÇÃO DAS AÇÕES CÂMARA MUNICIPAL

Função	SubFunç.	Programa	1001	2001	01	031	0001	2001
			CONSTRUÇÃO, AMPLIAÇÃO E/OU REFORMA DA CÂMARA MUNICIPAL	MANUTENÇÃO DA AÇÕES CÂMARA MUNICIPAL	LEGISLATIVA	AÇÃO LEGISLATIVA	MANUTENÇÃO DAS AÇÕES DE DURAÇÃO CONTINUADA	MANUTENÇÃO DAS AÇÕES CÂMARA MUNICIPAL
			5.506,00	0,00	5.506,00	0,00	5.506,00	5.506,00
			Soma Programa:	0,00	5.506,00	0,00	5.506,00	5.506,00
			Soma SubFunção:	5.506,00	5.997.334,00	0,00	6.002.840,00	6.002.840,00
			Soma Função:	5.506,00	5.997.334,00	0,00	6.002.840,00	6.002.840,00
			700 MANUTENÇÃO	5.506,00	5.997.334,00	0,00	6.002.840,00	6.002.840,00
			2001 MANUTENÇÃO	5.506,00	5.997.334,00	0,00	6.002.840,00	6.002.840,00

ESTADO DE ALAGOAS
 PREFEITURA MUNICIPAL DE CORUIPE
 V - Programa de Trabalho

Anexo 6 da Lei 4.320/64

Exercício: 2021

Poder: Poder Executivo		Projeto: 0000		Atividade: 0000		Oper. Especial: 0000		IDR: 0000	
Órgão:	0200 - GABINETE DO PREFEITO								
UO:	0220 - GABINETE DO PREFEITO								
Função:	04 ADMINISTRAÇÃO								
SubFunç.:	122 ADMINISTRAÇÃO GERAL								
Programa:	0001 MANUTENÇÃO DAS AÇÕES DE DURAÇÃO CONTINUADA								
	2002 MANUTENÇÃO DO GABINETE DO PREFEITO	0,00	1.386.821,00	0,00	1.386.821,00				
	Soma Programa:	0,00	1.386.821,00	0,00	1.386.821,00				
	Soma SubFunção:	0,00	1.386.821,00	0,00	1.386.821,00				
	Soma Função:	0,00	1.386.821,00	0,00	1.386.821,00				
Função	13 CULTURA								
SubFunç.	392 DIFUSÃO CULTURAL								
Programa:	0006 TURISMO CORUIPE O ANO TODO								
	2045 APOIO AOS EVENTOS CULTURAIS DO MUNICÍPIO	0,00	1.967.414,00	0,00	1.967.414,00				
	Soma Programa:	0,00	1.967.414,00	0,00	1.967.414,00				
	Soma SubFunção:	0,00	1.967.414,00	0,00	1.967.414,00				
	Soma Função:	0,00	1.967.414,00	0,00	1.967.414,00				
Função	23 COMÉRCIO E SERVIÇOS								
SubFunç.	691 PROMOÇÃO COMERCIAL								
Programa:	0010 APOIO SOLIDÁRIO								
	2087 SUBVENÇÃO DAS ASSOCIAÇÕES MUNICIPAIS SEM FINS LUCRATIVOS	0,00	61.000,00	0,00	61.000,00				
	Soma Programa:	0,00	61.000,00	0,00	61.000,00				
	Soma SubFunção:	0,00	61.000,00	0,00	61.000,00				
	Soma Função:	0,00	61.000,00	0,00	61.000,00				
TOTAL		0,00	3.995.035,00	0,00	3.995.035,00				
0220 - GABINETE DO PREFEITO		0,00	3.995.035,00	0,00	3.995.035,00				

ESTADO DE ALAGOAS
PREFEITURA MUNICIPAL DE CORUIPE
 V - Programa de Trabalho

Anexo 6 da Lei 4.320/64

Exercício: 2021

		Poder	Atividade	Operacional	Total
Poder Executivo					
Órgão: 0300 - SECRETARIA MUNICIPAL DE ADMINISTRAÇÃO					
UO: 0330 - SECRETARIA MUNICIPAL DE ADMINISTRAÇÃO					
Função 04 ADMINISTRAÇÃO					
SubFunç: 122 ADMINISTRAÇÃO GERAL					
Programa: 0001 MANUTENÇÃO DAS AÇÕES DE DURAÇÃO CONTINUADA					
	2003	MANUTENÇÃO DAS AÇÕES DA SEC. MUNICIPAL DE ADMINISTRAÇÃO	9.045.637,00	0,00	9.045.637,00
	2005	MANUTENÇÃO DAS AÇÕES DO CONSÓRCIO PÚBLICO - CONSUL	111.678,00	0,00	111.678,00
Soma Programa:			9.157.315,00	0,00	9.157.315,00
Função 04 ADMINISTRAÇÃO					
SubFunç: 122 ADMINISTRAÇÃO GERAL					
Programa: 0008 MODERNIZAÇÃO ADMINISTRATIVA					
	2047	CAPACITAÇÃO PROFISSIONAL DOS AGENTES PÚBLICOS	29.301,00	0,00	29.301,00
Soma Programa:			29.301,00	0,00	29.301,00
Soma SubFunção:					
			9.186.616,00	0,00	9.186.616,00
Soma Função:					
			9.186.616,00	0,00	9.186.616,00
Função 08 ASSISTÊNCIA SOCIAL					
SubFunç: 244 ASSISTÊNCIA COMUNITÁRIA					
Programa: 0003 INTEGRAÇÃO E PARTICIPAÇÃO SOCIAL AOS USUÁRIOS DA ASSISTENCIA SOCIAL					
	2069	PROGRAMA DE AUX. DESEMPREGO E EDUCACIONAL - PADE	2.881,00	0,00	2.881,00
Soma Programa:			2.881,00	0,00	2.881,00
Soma SubFunção:					
			2.881,00	0,00	2.881,00
Soma Função:					
			2.881,00	0,00	2.881,00
Total Função:					
			12.068.932,00	0,00	12.068.932,00
Total UO:					
			12.068.932,00	0,00	12.068.932,00

ESTADO DE ALAGOAS
PREFEITURA MUNICIPAL DE CORUIPE
V - Programa de Trabalho

Anexo 6 da Lei 4.320/64

Exercício: 2021

Execução do

Projeto

Ação

Programa

Item

Poder: Poder Executivo

Órgão: 0400 - SEC. MUN. DE FINANÇAS, PLANEJ. E DES. ECONÔMICO

UO: 0440 - SEC. MUN. DE FINANÇAS, PLANEJ. E DES. ECONÔMICO

Função: 04 ADMINISTRAÇÃO

SubFunç.: 123 ADMINISTRAÇÃO FINANCEIRA

Programa: 0001 MANUTENÇÃO DAS AÇÕES DE DURAÇÃO CONTINUADA

2004 MANUTENÇÃO DAS AÇÕES DA SEC. MUNICIPAL DE FINANÇAS, PLANEJ. E DES. ECONÔMICO

Programa: 0005 AMORTIZAÇÃO DA DÍVIDA CONSOLIDADA

Função: 28 ENCARGOS ESPECIAIS

SubFunç.: 843 SERVIÇO DA DÍVIDA INTERNA

Programa: 0000 ENCARGOS ESPECIAIS

Programa: 0005 AMORTIZAÇÃO DA DÍVIDA CONSOLIDADA

Função: 99 RESERVA

SubFunç.: 999 RESERVA

Programa: 0021 RESERVA DE CONTINGÊNCIA

Programa: 9889 RESERVA DE CONTINGÊNCIA

0000	ENCARGOS ESPECIAIS	0,00	0,00	2.522.065,00	2.522.065,00
0005	AMORTIZAÇÃO DA DÍVIDA CONSOLIDADA	0,00	0,00	2.522.065,00	2.522.065,00
Soma Programa:		0,00	0,00	2.522.065,00	2.522.065,00
Soma SubFunção:		0,00	0,00	2.522.065,00	2.522.065,00
Soma Função:		0,00	0,00	2.522.065,00	2.522.065,00
99	RESERVA	0,00	0,00	61.626,00	61.626,00
999	RESERVA	0,00	0,00	61.626,00	61.626,00
0021	RESERVA DE CONTINGÊNCIA	0,00	0,00	61.626,00	61.626,00
9889	RESERVA DE CONTINGÊNCIA	0,00	0,00	61.626,00	61.626,00
Soma Programa:		0,00	0,00	61.626,00	61.626,00
Soma SubFunção:		0,00	0,00	61.626,00	61.626,00
Soma Função:		0,00	0,00	61.626,00	61.626,00
TOTAL GLOBAIS		0,00	0,00	2.583.691,00	2.583.691,00



ESTADO DE ALAGOAS
PREFEITURA MUNICIPAL DE CORURIFE
V - Programa de Trabalho

Anexo 6 da Lei 4.320/64

Exercício: 2021

Descrição	Poder	Órgão	UO	Programa	Função	SubFung.	Programa	Função	SubFung.	Programa
Poder Executivo										
Órgão: 0500 - SECRETARIA MUNICIPAL DE SAÚDE										
UO: 0560 - SECRETARIA MUNICIPAL DE SAÚDE										
Função 10 SAÚDE										
SubFung. 122 ADMINISTRAÇÃO GERAL										
Programa: 0001 MANUTENÇÃO DAS AÇÕES DE DURAÇÃO CONTINUADA										
8001 MANUTENÇÃO DA SEC. MUNICIPAL DE SAÚDE										
Soma Programa: 0,00										
Soma SubFunção: 54.259,00										
Soma Função: 54.259,00										
Função 10 SAÚDE										
SubFung. 128 NORMALIZAÇÃO E FISCALIZAÇÃO										
Programa: 0004 AVANÇA SAÚDE										
6030 MANUTENÇÃO DO CONSELHO MUNICIPAL DE SAÚDE										
Soma Programa: 0,00										
Soma SubFunção: 66.773,00										
Soma Função: 66.773,00										
Soma Função: 121.032,00										
TOTAL MUNICÍPIO: 121.032,00										

ESTADO DE ALAGOAS
PREFEITURA MUNICIPAL DE CORUIPE
 V - Programa de Trabalho

Anexo 6 da Lei 4.320/64

Exercício: 2021

Poder: Poder Executivo		Módulo: 1001		Anexo: 6		Programa: 1001	
Órgão:	0500 - SECRETARIA MUNICIPAL DE SAÚDE						
UO:	0561 - FUNDO MUNICIPAL DE SAÚDE						
Função:	10 SAÚDE						
SubFunç.:	301 ATENÇÃO BÁSICA						
Programa:	0004 AVANÇA SAÚDE						
5007	BLOCO DE ESTRUTURAÇÃO(INVESTIMENTO) DA REDE DE SERVIÇOS PÚBLICOS DE SAÚDE (ATENÇÃO PRIMÁRIA) - CONSTRUÇÃO, AMPLIAÇÃO E/OU REFORMA DE UBS	1.747.186,00	0,00	0,00	0,00	1.747.186,00	
5012	BLOCO DE ESTRUTURAÇÃO(INVESTIMENTO) DA REDE DE SERVIÇOS PÚBLICOS DE SAÚDE (ATENÇÃO PRIMÁRIA) - CONSTRUÇÃO DE POLOS DE ACADÊMIAS DE SAÚDE	184.174,00	0,00	0,00	0,00	184.174,00	
5020	BLOCO DE ESTRUTURAÇÃO(INVESTIMENTO) DA REDE DE SERVIÇOS PÚBLICOS DE SAÚDE (ATENÇÃO PRIMÁRIA) - ACQ.DE EQUIPAMENTOS	1.202.000,00	0,00	0,00	0,00	1.202.000,00	
6003	BLOCO DE MANUT.DAS AÇÕES E SERV./PUB.DE SAÚDE - (ATENÇÃO PRIMÁRIA)	0,00	10.613.866,00	0,00	0,00	10.613.866,00	
6004	BLOCO DE MANUT.DAS AÇÕES E SERV./PUB.DE SAÚDE(ATENÇÃO PRIMÁRIA) - PROFISSIONAIS PSF	0,00	5.689.955,00	0,00	0,00	5.689.955,00	
6006	BLOCO DE MANUT.DAS AÇÕES E SERV./PUB.DE SAÚDE (ATENÇÃO PRIMÁRIA) - PROFISSIONAIS PACS	0,00	3.225.038,00	0,00	0,00	3.225.038,00	
6010	MANUTENÇÃO DO FUNDO MUNICIPAL DE SAÚDE	0,00	7.779.129,00	0,00	0,00	7.779.129,00	
6036	BLOCO DE MANUT.DAS AÇÕES E SERV./PUB.DE SAÚDE - (GESTÃO DO SUS)	0,00	436.000,00	0,00	0,00	436.000,00	
6068	BLOCO DE MANUT.DAS AÇÕES E SERV./PUB.DE SAÚDE - (ATENÇÃO PRIMÁRIA ESTADUAL)	0,00	424.442,00	0,00	0,00	424.442,00	
Soma Programa:		3.113.360,00	28.148.230,00	0,00	0,00	31.261.590,00	
Soma SubFunção:		3.113.360,00	28.148.230,00	0,00	0,00	31.261.590,00	
10 SAÚDE							
302 ASSISTÊNCIA HOSPITALAR E AMBULATORIAL							
0004 AVANÇA SAÚDE							
5013	BLOCO DE ESTRUTURAÇÃO(INVESTIMENTO) DA REDE DE SERVIÇOS PÚBLICOS DE SAÚDE (ATENÇÃO ESPECIALIZADA) - AQUISIÇÃO DE UNIDADES MÓVEIS DE SAÚDE	224.736,00	0,00	0,00	0,00	224.736,00	
5021	BLOCO DE ESTRUTURAÇÃO(INVESTIMENTO) DA REDE DE SERVIÇOS PÚBLICOS DE SAÚDE (ATENÇÃO ESPECIALIZADA) - ACQ.DE EQUIPAMENTOS	4.202.000,00	0,00	0,00	0,00	4.202.000,00	
6005	BLOCO DE MANUT.DAS AÇÕES E SERV./PUB.DE SAÚDE - (ATENÇÃO ESPECIALIZADA)	0,00	24.010.602,00	0,00	0,00	24.010.602,00	
6088	BLOCO DE MANUT.DAS AÇÕES E SERV./PUB.DE SAÚDE - (ATENÇÃO ESPECIALIZADA ESTADUAL)	0,00	19.095.000,00	0,00	0,00	19.095.000,00	
Soma Programa:		4.426.736,00	43.105.602,00	0,00	0,00	47.532.338,00	
Soma SubFunção:		4.426.736,00	43.105.602,00	0,00	0,00	47.532.338,00	



ESTADO DE ALAGOAS
PREFEITURA MUNICIPAL DE CORUIPE
V - Programa de Trabalho

Anexo 6 da Lei 4.320/84

Exercício: 2021

Função	10 SAÚDE					
SubFunç.	303 SUPORTE PROFILÁTICO E TERAPÊUTICO					
Programa:	0004 AVANÇA SAÚDE					
	6014 BLOCO DE MANUT.DAS AÇÕES E SERV.PUB.DE SAÚDE - (ASSISTÊNCIA FARMACÊUTICA)	0,00	1.514.787,00	0,00	1.514.787,00	
	Soma Programa:	0,00	1.514.787,00	0,00	1.514.787,00	
	Soma SubFunção:	0,00	1.514.787,00	0,00	1.514.787,00	
Função	10 SAÚDE					
SubFunç.	305 VIGILANCIA EPIDEMIOLÓGICA					
Programa:	0004 AVANÇA SAÚDE					
	5024 BLOCO DE ESTRUTURAÇÃO(INVESTIMENTO) DA REDE DE SERVIÇOS PÚBLICOS DE SAÚDE (VIG.EM SAÚDE) - AQ.DE EQUIPAMENTOS	30.000,00	0,00	0,00	30.000,00	
	6017 BLOCO DE MANUT.DAS AÇÕES E SERV.PUB.DE SAÚDE - (VIGILANCIA EM SAÚDE)	0,00	1.285.238,00	0,00	1.285.238,00	
	6018 BLOCO DE MANUT.DAS AÇÕES E SERV.PUB.DE SAÚDE - (VIGILANCIA EM SAÚDE ESTADUAL)	0,00	210.626,00	0,00	210.626,00	
	Soma Programa:	30.000,00	1.495.864,00	0,00	1.525.864,00	
	Soma SubFunção:	30.000,00	1.495.864,00	0,00	1.525.864,00	
	Soma Função:	7.570.096,00	74.264.483,00	0,00	81.834.579,00	
	SOMA TERCIO	7.570.096,00	74.264.483,00	0,00	81.834.579,00	
	SOMA QUARTO	7.570.096,00	74.264.483,00	0,00	81.834.579,00	

ESTADO DE ALAGOAS
PREFEITURA MUNICIPAL DE CORUIPE
 V - Programa de Trabalho

Anexo 6 da Lei 4.320/64

Exercício: 2021

Poder: Poder Executivo		Órgão: 0600 - SECRETARIA MUNICIPAL DE EDUCAÇÃO		Unidade: 0600 - SECRETARIA MUNICIPAL DE EDUCAÇÃO		Projeto: 0600 - SECRETARIA MUNICIPAL DE EDUCAÇÃO		Programa: 0600 - SECRETARIA MUNICIPAL DE EDUCAÇÃO	
Função	12 EDUCAÇÃO	SubFung.	306 ALIMENTAÇÃO E NUTRIÇÃO						
Programa:	0002 EDUCAÇÃO UM DIREITO DE TODOS								
	2014 MANUTENÇÃO DO PROG.NAC. DE ALIM. ESCOLAR - PNAE (PRÉ-ESCOLA)	0,00	249.953,00	0,00	249.953,00				
	2079 MANUTENÇÃO DO PROG.NAC. DE ALIM. ESCOLAR - PNAE (CRECHE)	0,00	348.045,00	0,00	348.045,00				
	2080 MANUTENÇÃO DO PROG.NAC. DE ALIM. ESCOLAR - PNAE (FUNDAMENTAL)	0,00	492.449,00	0,00	492.449,00				
	2081 MANUTENÇÃO DO PROG.NAC. DE ALIM. ESCOLAR - PNAE (AEE)	0,00	37.884,00	0,00	37.884,00				
	2082 MANUTENÇÃO DO PROG.NAC. DE ALIM. ESCOLAR - PNAE (EJA)	0,00	186.724,00	0,00	186.724,00				
	2083 MANUTENÇÃO DO PROG.NAC. DE ALIM. ESCOLAR - PNAE (MAIS EDUCAÇÃO)	0,00	142.010,00	0,00	142.010,00				
	Soma Programa:	0,00	1.456.865,00	0,00	1.456.865,00				
Função	12 EDUCAÇÃO	SubFung.	361 ENSINO FUNDAMENTAL						
Programa:	0001 MANUTENÇÃO DAS AÇÕES DE DURAÇÃO CONTINUADA								
	2007 MANUTENÇÃO DA SEC. MUNICIPAL DE EDUCAÇÃO	0,00	3.863.529,00	0,00	3.863.529,00				
	Soma Programa:	0,00	3.863.529,00	0,00	3.863.529,00				
Função	12 EDUCAÇÃO	SubFung.	361 ENSINO FUNDAMENTAL						
Programa:	0002 EDUCAÇÃO UM DIREITO DE TODOS								
	1003 CONSTRUÇÃO E/OU REFORMA DE QUADRAS POLIESPORTIVAS	1.279.896,00	0,00	0,00	1.279.896,00				
	1008 AQUISIÇÃO DE TRANSPORTE ESCOLAR	1.102.000,00	0,00	0,00	1.102.000,00				
	2030 MANUTENÇÃO DO CONSELHO MUNICIPAL DO FUNDEB	0,00	41.928,00	0,00	41.928,00				
	2033 MANUTENÇÃO DO CONSELHO MUNICIPAL DE EDUCAÇÃO	0,00	58.761,00	0,00	58.761,00				
	2036 PROG. DE AP. AO TRANSPORTE ESCOLAR - PNATE FUNDAMENTAL	0,00	411.204,00	0,00	411.204,00				
	2037 QUOTA MUNICIPAL DO SALÁRIO EDUCAÇÃO - QSE	0,00	1.454.534,00	0,00	1.454.534,00				
	2038 MANUTENÇÃO DO PROGRAMA BRASIL ALFABETIZADO	0,00	101.775,00	0,00	101.775,00				
	2086 GESTÃO INTEGRADA DE TRANSPORTE ESCOLAR - GEITE	0,00	1.775.370,00	0,00	1.775.370,00				
	Soma Programa:	2.381.896,00	3.843.572,00	0,00	6.225.468,00				
	Soma SubFunção:	2.381.896,00	7.507.101,00	0,00	9.888.987,00				

ESTADO DE ALAGOAS
PREFEITURA MUNICIPAL DE CORUIPE
V - Programa de Trabalho

Anexo 6 da Lei 4.320/64

Exercício: 2021

Programa	Objeto	Atividade	Oper. Especial	Total
Função	12 EDUCAÇÃO			
SubFunç.	364 ENSINO SUPERIOR			
Programa:	0002 EDUCAÇÃO UM DIREITO DE TODOS	0,00	1.287.723,00	0,00
	2070 PROGRAMA DE APOIO TRANSP. AO DES. DE FORMAÇÃO PROFISSIONAL			
	Soma Programa:	0,00	1.287.723,00	0,00
	Soma SubFunção:	0,00	1.287.723,00	1.287.723,00
Função	12 EDUCAÇÃO			
SubFunç.	366 EDUCAÇÃO INFANTIL			
Programa:	0002 EDUCAÇÃO UM DIREITO DE TODOS	0,00	385.998,00	0,00
	2015 PROG. NAC. DE AP. AO TRANSPORTE ESCOLAR - PNATE INFANTIL			
	2098 PROGRAMA BRASIL CARINHOSO - APOIO A CRECHES	0,00	455.000,00	0,00
	Soma Programa:	0,00	820.998,00	0,00
	Soma SubFunção:	0,00	820.998,00	820.998,00
	Soma Função:	2.381.896,00	11.072.687,00	0,00
		2.381.896,00	21.145.374,00	13.454.683,00



ESTADO DE ALAGOAS
PREFEITURA MUNICIPAL DE CORURIFE
V - Programa de Trabalho

Anexo 6 da Lei 4.320/64

Exercício: 2021

PODERES
 Poder Executivo
 Órgão: 0600 - SECRETARIA MUNICIPAL DE EDUCAÇÃO
 UO: 0661 - FUNDO DE MANUT. E DESENV. DA EDUC. BÁSICA - FUNDEB

Função	SubFunç.	Programa:	1002	2027	2040	Soma Programa:	Soma SubFunção:	1009	2026	2028	2039	Soma Programa:	Soma SubFunção:
12	361	0002	3.999.359,00	0,00	0,00	3.999.359,00	0,00	2.486.211,00	0,00	0,00	0,00	2.486.211,00	2.486.211,00
EDUCAÇÃO ENSINO FUNDAMENTAL EDUCAÇÃO UM DIREITO DE TODOS													
1002			3.999.359,00			3.999.359,00	0,00	2.486.211,00				2.486.211,00	2.486.303,00
2027			0,00	15.992.814,00	0,00	15.992.814,00	0,00	0,00	1.699.249,00	399.481,00	0,00	1.699.249,00	1.699.249,00
2040			0,00	33.912.999,00	0,00	33.912.999,00	0,00	0,00	0,00	0,00	0,00	0,00	0,00
CONSTRUÇÃO, REFORMA E/OU AMPLIAÇÃO DE UNIDADES ESCOLARES MANUTENÇÃO DAS AÇÕES DO ENSINO FUNDAMENTAL - 40% PAGAMENTO DO MAGISTÉRIO DO ENSINO FUNDAMENTAL - 60%													
Soma Programa: 3.999.359,00 Soma SubFunção: 49.906.713,00 Soma Programa: 445.573,00 Soma SubFunção: 4.970.514,00													
12	366	0002	0,00	32.334,00	0,00	32.334,00	0,00	2.486.211,00	0,00	0,00	0,00	2.486.211,00	2.484.303,00
EDUCAÇÃO DE JOVENS E ADULTOS EDUCAÇÃO UM DIREITO DE TODOS													
2032			0,00	32.334,00	0,00	32.334,00	0,00	2.486.211,00				2.486.211,00	2.484.303,00
2041			0,00	1.289.534,00	0,00	1.289.534,00	0,00	0,00	0,00	0,00	0,00	0,00	0,00
PAGAMENTO DO MAGISTÉRIO DO EJA - 60% MANUTENÇÃO DO PROGRAMA DE JOVENS E ADULTOS - 40%													
Soma Programa: 0,00 Soma SubFunção: 1.321.868,00 Soma Programa: 445.573,00 Soma SubFunção: 4.970.514,00													
12	367	0002	0,00	194.784,00	0,00	194.784,00	0,00	2.486.211,00	0,00	0,00	0,00	2.486.211,00	2.484.303,00
EDUCAÇÃO ESPECIAL EDUCAÇÃO UM DIREITO DE TODOS													
2022			0,00	194.784,00	0,00	194.784,00	0,00	2.486.211,00				2.486.211,00	2.484.303,00
2024			0,00	158.000,00	0,00	158.000,00	0,00	0,00	0,00	0,00	0,00	0,00	0,00
PAGAMENTO DO MAGISTÉRIO DO ENSINO ESPECIAL - 60% MANUTENÇÃO DO ENSINO ESPECIAL - 40%													
Soma Programa: 0,00 Soma SubFunção: 352.784,00 Soma Programa: 445.573,00 Soma SubFunção: 4.970.514,00													



ESTADO DE ALAGOAS
PREFEITURA MUNICIPAL DE CORUIPE
V - Programa de Trabalho

Anexo 6 da Lei 4.320/64

Exercício: 2021

Descrição	Polo	Atividade	Objeto	Valor
Soma Sub-Função:	0,00	352.784,00	0,00	352.784,00
Soma Função:	6.485.570,00	64.084.688,00	0,00	60.650.258,00
Resumo	6.485.570,00	64.084.688,00	0,00	60.650.258,00
Resumo	6.485.570,00	64.084.688,00	0,00	60.650.258,00

ESTADO DE ALAGOAS
PREFEITURA MUNICIPAL DE CORURIBE
 V - Programa de Trabalho

Anexo 6 da Lei 4.320/64

Exercício: 2021

Execução da Lei nº 1.234/2011 - Anexo 6 da Lei nº 4.320/64 - Exercício 2021

Órgão:	0700 - SEC. MUN. DE ESPORTE, LAZER E DA IGUALDADE RACIAL					
UO:	0770 - SEC. MUN. DE ESPORTE, LAZER E DA IGUALDADE RACIAL					
Função:	14 DIREITOS DA CIDADANIA					
SubFunç.:	122 ADMINISTRAÇÃO GERAL					
Programa:	0001 MANUTENÇÃO DAS AÇÕES DE DURAÇÃO CONTINUADA					
	2018 MANUTENÇÃO DA SECRETARIA DE ESPORTE, LAZER E DA IGUALDADE RACIAL	0,00	683.109,00	0,00	683.109,00	
	Soma Programa:	0,00	683.109,00	0,00	683.109,00	
	Soma SubFunção:	0,00	683.109,00	0,00	683.109,00	
	Soma Função:	0,00	683.109,00	0,00	683.109,00	
Função:	27 DESPORTO E LAZER					
SubFunç.:	811 DESPORTO DE RENDIMENTO					
Programa:	0007 FORMANDO CIDADÃO ATRAVÉS DO ESPORTE					
	2046 SUBVENÇÃO À EQUIPE CORURIPENSE DE FUTEBOL	0,00	178.023,00	0,00	178.023,00	
	Soma Programa:	0,00	178.023,00	0,00	178.023,00	
	Soma SubFunção:	0,00	178.023,00	0,00	178.023,00	
Função:	27 DESPORTO E LAZER					
SubFunç.:	812 DESPORTO COMUNITÁRIO					
Programa:	0007 FORMANDO CIDADÃO ATRAVÉS DO ESPORTE					
	1016 CONSTRUÇÃO E/OU REFORMAS DE QUADRAS POLIESPORTIVAS	865.806,00	0,00	0,00	865.806,00	
	1018 RECUPERAÇÃO DE CAMPOS DE FUTEBOL/ ESTÁDIO	50.229,00	0,00	0,00	50.229,00	
	1057 CONSTRUÇÃO DE GINÁSIO DE ESPORTE	780.000,00	0,00	0,00	780.000,00	
	1058 IMPLANTAÇÃO E MODERNIZAÇÃO DE INFRAESTRUTURA ESPORTIVA	882.527,00	0,00	0,00	882.527,00	
	2051 APOIO AO ESPORTE AMADOR	0,00	82.417,00	0,00	82.417,00	
	Soma Programa:	2.658.562,00	82.417,00	0,00	2.740.979,00	
Função:	27 DESPORTO E LAZER					
SubFunç.:	812 DESPORTO COMUNITÁRIO					
Programa:	0010 APOIO SOLIDÁRIO					
	6056 SUBVENÇÃO DAS ASSOCIAÇÕES MUNICIPAIS SEM FINS LUCRATIVOS	0,00	102.156,00	0,00	102.156,00	
	Soma Programa:	0,00	102.156,00	0,00	102.156,00	
	Soma SubFunção:	2.658.562,00	184.573,00	0,00	2.843.135,00	



ESTADO DE ALAGOAS
PREFEITURA MUNICIPAL DE CORURIFE
V - Programa de Trabalho

Anexo 6 da Lei 4.320/64

Exercício: 2021

Função	Projeto	Atividade	Componente	Fonte
27 DESPORTO E LAZER				
SubFunt.: 813 LAZER				
Programa: 0007 FORMANDO CIDADÃO ATRAVÉS DO ESPORTE				
1017 CONSTRUÇÃO DA PRAÇA DA JUVENTUDE				
	402.000,00	0,00	0,00	402.000,00
Soma Programa:	402.000,00	0,00	0,00	402.000,00
Soma SubFunção:	402.000,00	0,00	0,00	402.000,00
Soma Função:	3.060.562,00	362.598,00	0,00	3.423.160,00
162110101010	90001622000	30016201000	0100	4103287000
162110101010	30001622000	30016201000	0100	4103287000



ESTADO DE ALAGOAS
PREFEITURA MUNICIPAL DE CORURIFE
V - Programa de Trabalho

Anexo 6 da Lei 4.320/64

Exercício: 2021

Programa	Atividade	Objeto	Posto
----------	-----------	--------	-------

Poder: Poder Executivo
Órgão: 0800 - SEC. MUN. DO MEIO AMBIENTE E TURISMO
UO: 0880 - SEC. MUN. DO MEIO AMBIENTE E TURISMO
Função: 18 GESTÃO AMBIENTAL
SubFunc: 122 ADMINISTRAÇÃO GERAL
Programa: 0001 MANUTENÇÃO DAS AÇÕES DE DURAÇÃO CONTINUADA

2020 MANUTENÇÃO DAS AÇÕES DA SEC. DO MEIO AMB. E TURISMO

Soma Programa:	0,00	933.741,00	0,00	933.741,00
Soma SubFunção:	0,00	933.741,00	0,00	933.741,00
Soma Função:	0,00	933.741,00	0,00	933.741,00

Função: 23 COMÉRCIO E SERVIÇOS
SubFunc: 696 TURISMO
Programa: 0006 TURISMO CORURIFE O ANO TODO

Soma Programa:	0,00	28.331,00	0,00	28.331,00
Soma SubFunção:	0,00	28.331,00	0,00	28.331,00
Soma Função:	0,00	28.331,00	0,00	28.331,00

2044 APOIO AS ATIVIDADES TURÍSTICAS DO MUNICÍPIO

Soma Programa:	0,00	28.331,00	0,00	28.331,00
Soma SubFunção:	0,00	28.331,00	0,00	28.331,00
Soma Função:	0,00	28.331,00	0,00	28.331,00

1671501000000	0000	932072300	0100	933072300
1601090100	0006	183002300	0100	182002300



ESTADO DE ALAGOAS
PREFEITURA MUNICIPAL DE CORURIFE
 V - Programa de Trabalho

Anexo 6 da Lei 4.320/64

Exercício: 2021

Resultado 000 | Projeto | Anulado | Oper Espec | 0001

Poder: Poder Executivo

Órgão: 0900 - SEC. MUN. DE INFRA-ESTRUTURA, URB. E HABITAÇÃO

UO: 0990 - SEC. MUN. DE INFRA-ESTRUTURA, URB. E HABITAÇÃO

Função: 15 URBANISMO

SubFunç.: 122 ADMINISTRAÇÃO GERAL

Programa: 0001 MANUTENÇÃO DAS AÇÕES DE DURAÇÃO CONTINUADA

2021 MANUTENÇÃO DA SEC. DE INFRA-ESTRUTURA, URBANISMO E HABITAÇÃO

Soma Programa:

0,00

0,00

3.067.870,00

Soma Subfunção:

0,00

3.067.870,00

0,00

3.067.870,00

Função: 15 URBANISMO

SubFunç.: 461 INFRAESTRUTURA URBANA

Programa: 0016 DESENVOLVIMENTO AGROPECUARIO

1029 CONSTRUÇÃO E/OU REFORMAS DE DIQUES DE LAVAGENS DE MÁQUINAS

Soma Programa:

34.250,00

0,00

0,00

34.250,00

Função: 15 URBANISMO

SubFunç.: 461 INFRAESTRUTURA URBANA

Programa: 0019 CIDADE URBANIZADA, MAIS QUALIDADE DE VIDA PARA A POPULAÇÃO

1044 CONSTRUÇÃO DE PONTES

2.039.382,00

0,00

0,00

2.039.382,00

1045 CONSTRUÇÃO, REFORMA, E/OU AMPLIAÇÃO DE CEMITÉRIO PÚBLICO

52.000,00

0,00

0,00

52.000,00

1046 PAVIMENTAÇÃO ASFALTICA E/OU PARALEPEDO NA SEDE E POVOADOS

443.932,00

0,00

0,00

443.932,00

1048 CONSTRUÇÃO, AMPLIAÇÃO E/OU REFORMA DE PRAÇAS PÚBLICAS

82.798,00

0,00

0,00

82.798,00

1050 CONSTRUÇÃO E/OU REFORMA DO MERCADO PÚBLICO

12.000,00

0,00

0,00

12.000,00

1051 CONSTRUÇÃO DE MUIROS DE CONTENÇÃO E ESCADARIA

52.000,00

0,00

0,00

52.000,00

2068 MANUTENÇÃO DA REDE VIÁRIA MUNICIPAL

0,00

346.419,00

0,00

346.419,00

Soma Programa:

2.662.112,00

346.419,00

0,00

3.028.531,00

Soma Subfunção:

2.716.362,00

346.419,00

0,00

3.062.781,00

Função: 15 URBANISMO

SubFunç.: 462 SERVIÇOS URBANOS

Programa: 0019 CIDADE URBANIZADA, MAIS QUALIDADE DE VIDA PARA A POPULAÇÃO

1026 IMPLANTAÇÃO E CONSTRUÇÃO DE ESTAÇÃO DE TRANSBORDO DE RESÍDUOS SÓLIDOS

121.000,00

0,00

0,00

121.000,00

1049 AQUISIÇÃO DE VEÍCULOS, MÁQUINAS PESADAS E EQUIPAMENTOS

205.000,00

0,00

0,00

205.000,00

Soma Programa:

326.000,00

0,00

0,00

326.000,00



ESTADO DE ALAGOAS
PREFEITURA MUNICIPAL DE CORUIPE
V - Programa de Trabalho

Anexo 6 da Lei 4.320/64

Exercício: 2021

Função	SubFunç.	Programa:	Soma SubFunção:	0,00	0,00	0,00	326.000,00
15	URBANISMO						
612	SANEAMENTO BASICO URBANO						
0019	CIDADE URBANIZADA, MAIS QUALIDADE DE VIDA PARA A POPULAÇÃO						
1042	CONSTRUÇÃO DE REDES DE ESGOTO, SANEAMENTO E DRENAGENS		402.000,00	0,00	0,00	0,00	402.000,00
5015	ELABORAÇÃO DO PROJETO DO SISTEMA DE ESGOTAMENTO SANITÁRIO		52.000,00	0,00	0,00	0,00	52.000,00
	Soma Programa:		454.000,00	0,00	0,00	0,00	454.000,00
	Soma SubFunção:		454.000,00	0,00	0,00	0,00	454.000,00
	Soma Função:		3.496.362,00	3.414.289,00	0,00	0,00	6.910.651,00
16	HABITAÇÃO						
122	ADMINISTRAÇÃO GERAL						
0017	HABITAÇÃO UM DIREITO DE TODOS						
2085	MANUTENÇÃO DO FUNDO MUNICIPAL DE HABITAÇÃO		0,00	160.076,00	0,00	0,00	160.076,00
	Soma Programa:		0,00	160.076,00	0,00	0,00	160.076,00
	Soma SubFunção:		0,00	160.076,00	0,00	0,00	160.076,00
16	HABITAÇÃO						
482	HABITAÇÃO URBANA						
0017	HABITAÇÃO UM DIREITO DE TODOS						
1033	CONSTRUÇÃO E/OU RECUPERAÇÃO DE UNIDADE HABITACIONAIS		217.580,00	0,00	0,00	0,00	217.580,00
	Soma Programa:		217.580,00	0,00	0,00	0,00	217.580,00
	Soma SubFunção:		217.580,00	0,00	0,00	0,00	217.580,00
	Soma Função:		217.580,00	160.076,00	0,00	0,00	377.656,00
17	SANEAMENTO						
612	SANEAMENTO BASICO URBANO						
0019	CIDADE URBANIZADA, MAIS QUALIDADE DE VIDA PARA A POPULAÇÃO						
1043	AMPLIAÇÃO DO SISTEMA DE ABASTECIMENTO D'ÁGUA		102.000,00	0,00	0,00	0,00	102.000,00
	Soma Programa:		102.000,00	0,00	0,00	0,00	102.000,00
	Soma SubFunção:		102.000,00	0,00	0,00	0,00	102.000,00
	Soma Função:		102.000,00	0,00	0,00	0,00	102.000,00



ESTADO DE ALAGOAS
PREFEITURA MUNICIPAL DE CORUIPE
V - Programa de Trabalho

Anexo 6 da Lei 4.320/84

Exercício: 2021

Objetivo: 1000 - Manutenção e Conservação de Materiais | Produto: 3000 - Serviços | Atividade: 3000 - Serviços | Especificação: 3000 - Serviços | Item: 3000 - Serviços

Função: 25 ENERGIA
 Subfunção: 752 ENERGIA ELETRICA
 Programa: 0019 CIDADE URBANIZADA, MAIS QUALIDADE DE VIDA PARA A POPULAÇÃO
 1047 AMPLIAÇÃO DO SISTEMA DE ENERGIA ELETRICA

Soma Programa:	68.393,00	0,00	0,00	68.393,00
Soma Subfunção:	68.393,00	0,00	0,00	68.393,00
Soma Função:	68.393,00	0,00	0,00	68.393,00

TOTAL DO ESTADO	34.196,60	34.196,60	0,00	68.393,20
TOTAL DO MUNICÍPIO	34.196,60	34.196,60	0,00	68.393,20

ESTADO DE ALAGOAS
PREFEITURA MUNICIPAL DE CORUIPE
V - Programa de Trabalho

Anexo 6 da Lei 4.320/84

Exercício: 2021

PODERADO **PROJETO** **ANEXO** **PROGRAMA** **PROJETO**

Poder:	Poder Executivo					
Órgão:	1000 - SEC. MUN. DA ASSISTÊNCIA SOCIAL, TRAB. DA MULHER					
UO:	1010 - SEC. MUN. DA ASSISTÊNCIA SOCIAL, TRAB. DA MULHER					
Função:	08 ASSISTÊNCIA SOCIAL					
SubFunç.:	122 ADMINISTRAÇÃO GERAL					
Programa:	0001 MANUTENÇÃO DAS AÇÕES DE DURAÇÃO CONTINUADA					
	6013	MANUTENÇÃO DA SEC. DA ASS. SOCIAL, TRAB. E DA MULHER	0,00	1.037.154,00	0,00	1.037.154,00
		Soma Programa:	0,00	1.037.154,00	0,00	1.037.154,00
		Soma SubFunção:	0,00	1.037.154,00	0,00	1.037.154,00
Função:	08 ASSISTÊNCIA SOCIAL					
SubFunç.:	125 NORMALIZAÇÃO E FISCALIZAÇÃO					
Programa:	0003 INTEGRAÇÃO E PARTICIPAÇÃO SOCIAL AOS USUÁRIOS DA ASSISTENCIA SOCIAL					
	6031	MANUT. DO CONSELHO TUTELAR DOS DIR. DA CRIANÇA E DO ADOLESC.	0,00	141.599,00	0,00	141.599,00
		Soma Programa:	0,00	141.599,00	0,00	141.599,00
		Soma SubFunção:	0,00	141.599,00	0,00	141.599,00
Função:	08 ASSISTÊNCIA SOCIAL					
SubFunç.:	241 ASSISTÊNCIA AO IDOSO					
Programa:	0003 INTEGRAÇÃO E PARTICIPAÇÃO SOCIAL AOS USUÁRIOS DA ASSISTENCIA SOCIAL					
	6053	MANUTENÇÃO DO CONSELHO MUNICIPAL DOS DIREITOS DO IDOSO	0,00	23.700,00	0,00	23.700,00
		Soma Programa:	0,00	23.700,00	0,00	23.700,00
		Soma SubFunção:	0,00	23.700,00	0,00	23.700,00
Função:	08 ASSISTÊNCIA SOCIAL					
SubFunç.:	243 ASSISTÊNCIA A CRIANÇA E AO ADOLESCENTE					
Programa:	0003 INTEGRAÇÃO E PARTICIPAÇÃO SOCIAL AOS USUÁRIOS DA ASSISTENCIA SOCIAL					
	6073	MAN. DO CONSELHO MUN. DOS DIREITOS DA CRIANÇA E DO ADOLESCENTE	0,00	23.681,00	0,00	23.681,00
		Soma Programa:	0,00	23.681,00	0,00	23.681,00
		Soma SubFunção:	0,00	23.681,00	0,00	23.681,00
Função:	08 ASSISTÊNCIA SOCIAL					
SubFunç.:	244 ASSISTÊNCIA COMUNITÁRIA					
Programa:	0003 INTEGRAÇÃO E PARTICIPAÇÃO SOCIAL AOS USUÁRIOS DA ASSISTENCIA SOCIAL					
	2100	PROJETO TÉCNICO SOCIAL (PTS) - PROGRAMAS HABITACIONAIS	0,00	60.338,00	0,00	60.338,00
		Soma Programa:	0,00	60.338,00	0,00	60.338,00



ESTADO DE ALAGOAS
PREFEITURA MUNICIPAL DE CORURIFE
V - Programa de Trabalho

Anexo 6 da Lei 4.320/64

Exercício: 2021

Descrição	Plano	Atividade	Operação	Total
Função: 08 ASSISTÊNCIA SOCIAL				
Subfunção: 244 ASSISTÊNCIA COMUNITÁRIA				
Programa: 0010 APOIO SOLIDÁRIO				
6057 SUBVENÇÃO DAS ASSOCIAÇÕES MUNICIPAIS SEM FINS LUCRATIVOS	0,00	31.000,00	0,00	31.000,00
Soma Programa:	0,00	31.000,00	0,00	31.000,00
Soma Subfunção:	0,00	91.338,00	0,00	91.338,00
Soma Função:	0,00	1.317.472,00	0,00	1.317.472,00
TOTAL	0,00	1.317.472,00	0,00	1.317.472,00



ESTADO DE ALAGOAS
PREFEITURA MUNICIPAL DE CORURIFE
V - Programa de Trabalho

Anexo 6 da Lei 4.320/64

Exercício: 2021

Programa	Projeto	Ajudado	Operações	Total
----------	---------	---------	-----------	-------

Poder:	Poder Executivo			
Órgão:	1000 - SEC. MUN. DA ASSISTENCIA SOCIAL, TRAB. DA MULHER			
UO:	1011 - FUNDO MUNICIPAL DE ASSISTENCIA SOCIAL			
Função	08 ASSISTENCIA SOCIAL			
SubFunc:	126 NORMALIZAÇÃO E FISCALIZAÇÃO			
Programa:	0003 INTEGRAÇÃO E PARTICIPAÇÃO SOCIAL AOS USUÁRIOS DA ASSISTENCIA SOCIAL			
	8040	MANUTENÇÃO DO CONSELHO MUNICIPAL DE ASSIST. SOCIAL	0,00	40.618,00
		Soma Programa:	0,00	40.618,00
		Soma SubFunção:	0,00	40.618,00
Função	08 ASSISTENCIA SOCIAL			
SubFunc:	243 ASSISTENCIA A CRIANÇA E AO ADOLESCENTE			
Programa:	0003 INTEGRAÇÃO E PARTICIPAÇÃO SOCIAL AOS USUÁRIOS DA ASSISTENCIA SOCIAL			
	8025	MANUT. PROG. DE AÇÕES ESTRAT. DO PETTI (AEPETI)	0,00	82.184,00
	8074	BLOCO DE PROTEÇÃO SOCIAL BÁSICA - (BLC PSB - ESTADUAL)	0,00	69.702,00
		Soma Programa:	0,00	151.886,00
		Soma SubFunção:	0,00	151.886,00
Função	08 ASSISTENCIA SOCIAL			
SubFunc:	244 ASSISTENCIA COMUNITÁRIA			
Programa:	0003 INTEGRAÇÃO E PARTICIPAÇÃO SOCIAL AOS USUÁRIOS DA ASSISTENCIA SOCIAL			
	1078	REFORMA DO CENTRO DE ASSISTENCIAL BOTAFOGO	81.000,00	0,00
	6002	MANUTENÇÃO DO FUNDO MUNICIPAL DE ASS. SOCIAL	0,00	620.810,00
	6011	PROGRAMA CIDADÃO LEGAL	0,00	21.728,00
	6027	BLOCO DA GESTÃO DO PBF E DO CAD. ÚNICO - (BLC GT PBF - IGD PBF)	0,00	168.237,00
	6029	MANUTENÇÃO DE BENEFICIO DE PRESTAÇÃO CONTINUADA - (BPC ESCOLA)	0,00	5.248,00
	6032	MANUTENÇÃO DO PROGRAMA DE BENEFICIOS EVENTUAIS	0,00	459.401,00
	6033	MANUTENÇÃO DO PROGRAMA DE APOIO A GESTANTE	0,00	46.769,00
	6066	BLOCO DE PROTEÇÃO SOCIAL BÁSICA - (BLC PSB - CRAS/SCFV)	0,00	510.043,00
	6068	BLOCO DE PROTEÇÃO SOCIAL ESPECIAL MC - (BLC PSE MC - CREAS)	0,00	68.054,00
	6081	MANUTENÇÃO DO PROGRAMA PRIMEIRA INFANCIA - CRIANÇA FELIZ	0,00	121.291,00
	6086	MANUTENÇÃO DO CONTROLE SOCIAL DO SUAS E PBF	0,00	12.000,00
		Soma Programa:	81.000,00	2.110.379,00
		Soma SubFunção:	81.000,00	2.110.379,00



ESTADO DE ALAGOAS
PREFEITURA MUNICIPAL DE CORUIPE
V - Programa de Trabalho

Annexo 6 da Lei 4.320/64

Exercício: 2021

Função	08 ASSISTENCIA SOCIAL	Projeto	Anexo	Objeto	Total
SubFung.	334 FOMENTO AO TRABALHO				
Programa:	0003 INTEGRAÇÃO E PARTICIPAÇÃO SOCIAL AOS USUÁRIOS DA ASSISTENCIA SOCIAL				
	6080 MANUT. DO PROGRAMA ACESSUAS TRABALHO - (PRONATEC)	0,00	17.310,00	0,00	17.310,00
	Soma Programa:	0,00	17.310,00	0,00	17.310,00
	Soma SubFunção:	0,00	17.310,00	0,00	17.310,00
	Soma Função:	81.000,00	2.238.173,00	0,00	2.320.173,00
	087 (RENTISTAS)	84000000	223817300	000	307817300



ESTADO DE ALAGOAS
PREFEITURA MUNICIPAL DE CORURIBE
V - Programa de Trabalho

Anexo 8 da Lei 4.320/64

Exercício: 2021

Projeto	Programa	Ação	Objetivo	Item		
Poder: Poder Executivo						
Orgão: 1000 - SEC. MUN. DA ASSISTÊNCIA SOCIAL, TRAB. DA MULHER						
UO: 1012 - FUNDO MUN. DOS DIR. DA CRIANÇA E DO ADOLESCENTE						
Função: 08 ASSISTÊNCIA SOCIAL						
SubFunç: 243 ASSISTÊNCIA A CRIANÇA E AO ADOLESCENTE						
Programa: 0003 INTEGRAÇÃO E PARTICIPAÇÃO SOCIAL AOS USUÁRIOS DA ASSISTENCIA SOCIAL.						
	6039	MANUT. DO FUNDO MUNICIPAL DA INFANCIA E ADOLESCENCIA	0,00	65.871,00	0,00	65.871,00
	6080	GESTÃO DE TERMO DE COLABORAÇÃO - FIA	0,00	227.901,00	0,00	227.901,00
		Soma Programa:	0,00	293.772,00	0,00	293.772,00
		Soma SubFunção:	0,00	293.772,00	0,00	293.772,00
		Soma Função:	0,00	293.772,00	0,00	293.772,00
		Total:	0,00	293.772,00	0,00	293.772,00



ESTADO DE ALAGOAS
PREFEITURA MUNICIPAL DE CORURIFE
V - Programa de Trabalho

Anexo 6 da Lei 4.320/84

Exercício: 2021

PODER EXECUTIVO ANEXO PROGRAMA DE TRABALHO TOTAIS

Poder: Poder Executivo

Órgão: 1000 - SEC. MUN. DA ASSISTENCIA SOCIAL, TRAB. DA MULHER

UO: 1013 - FUNDO MUNICIPAL DO IDOSO

Função: 08 ASSISTÊNCIA SOCIAL

SubFunç.: 241 ASSISTÊNCIA AO IDOSO

Programa: 0003 INTEGRAÇÃO E PARTICIPAÇÃO SOCIAL AOS USUÁRIOS DA ASSISTENCIA SOCIAL

8054	MANUTENÇÃO DO FUNDO MUNICIPAL DO IDOSO	0,00	13.218,00	0,00	13.218,00
8082	GESTAO DE TERMO DE COLABORAÇÃO - SANTANDER	0,00	673.924,00	0,00	673.924,00
Soma Programa:		0,00	687.142,00	0,00	687.142,00
Soma SubFunção:		0,00	687.142,00	0,00	687.142,00

Função: 08 ASSISTÊNCIA SOCIAL

SubFunç.: 244 ASSISTÊNCIA COMUNITARIA

Programa: 0003 INTEGRAÇÃO E PARTICIPAÇÃO SOCIAL AOS USUÁRIOS DA ASSISTENCIA SOCIAL

8083	GESTAO DE TERMO DE COLABORAÇÃO - BNB	0,00	166.039,00	0,00	166.039,00
8085	PROGRAMA FAROL DAS GERAÇÕES - FM/SANTANDER	0,00	206.889,00	0,00	206.889,00
Soma Programa:		0,00	372.928,00	0,00	372.928,00
Soma SubFunção:		0,00	372.928,00	0,00	372.928,00
Soma Função:		0,00	1.060.070,00	0,00	1.060.070,00

1000	1000000000	0,00	1060070,00	0,00	1060070,00
1000	1000000000	0,00	1060070,00	0,00	1060070,00



ESTADO DE ALAGOAS
PREFEITURA MUNICIPAL DE CORURIBE
V - Programa de Trabalho

Anexo 6 da Lei 4.320/64

Exercício: 2021

Projeto	Atividade	Operações	Total
---------	-----------	-----------	-------

Poder: Poder Executivo
Órgão: 1200 - SECRETARIA MUNICIPAL DE AGRICULTURA
UO: 1212 - SECRETARIA MUNICIPAL DE AGRICULTURA

Função	SubFunç.	Programa:				
20	122	0001	ADMINISTRAÇÃO GERAL			
		2023	MANUTENÇÃO DAS AÇÕES DE DURAÇÃO CONTINUADA	0,00	918.832,00	0,00
						918.832,00
			Soma Programa:	0,00	918.832,00	0,00
			Soma SubFunção:	0,00	918.832,00	0,00

Função 20 AGRICULTURA
SubFunç. 608 PROMOÇÃO DA PRODUÇÃO AGROPECUÁRIA
Programa: 0016 DESENVOLVIMENTO AGROPECUÁRIO

Função	SubFunç.	Programa:				
1031			AMPLIAÇÃO DE LABORATÓRIO DE ANÁLISE DO SOLO	50.000,00	0,00	0,00
1032			AQUISIÇÃO DE MÁQUINAS E IMPLEMENTOS AGRÍCOLAS	524.702,00	0,00	0,00
			Soma Programa:	574.702,00	0,00	0,00
			Soma SubFunção:	574.702,00	0,00	0,00
			Soma Função:	574.702,00	918.832,00	0,00

60812120000	42340000	918832000	0,000	918832000
10160010	574702000	016001000	50000	4193164000



ESTADO DE ALAGOAS
PREFEITURA MUNICIPAL DE CORURIFE
V - Programa de Trabalho

Anexo 6 da Lei 4.320/64

Exercício: 2021

Execução do Programa de Trabalho

Poder: Poder Executivo
Órgão: 1500 - SECRETARIA MUNICIPAL DE CULTURA
UO: 1515 - SECRETARIA MUNICIPAL DE CULTURA

Função: 13 CULTURA

Subfunção: 122 ADMINISTRAÇÃO GERAL

Programa: 0001 MANUTENÇÃO DAS AÇÕES DE DURAÇÃO CONTINUADA

2094 MANUTENÇÃO DA SECRETARIA MUNICIPAL DE CULTURA

Soma Programa:

0,00 830.419,00 0,00 830.419,00

Função: 13 CULTURA

Subfunção: 122 ADMINISTRAÇÃO GERAL

Programa: 0005 CULTIVANDO RAÍZES

1013 REFORMA E/OU AMPLIAÇÃO DO PRÉDIO DA SEC. MUN. DE CULTURA

Soma Programa:

100.000,00 0,00 0,00 100.000,00

Soma Subfunção:

100.000,00 830.419,00 0,00 930.419,00

Função: 13 CULTURA

Subfunção: 391 PATRIMÔNIO HISTÓRICO, ARTÍSTICO E ARQUEOLÓGICO

Programa: 0005 CULTIVANDO RAÍZES

1012 REFORMA DOS PRÉDIOS HISTÓRICOS

Soma Programa:

86.500,00 0,00 0,00 86.500,00

Soma Subfunção:

86.500,00 0,00 0,00 86.500,00

Função: 13 CULTURA

Subfunção: 392 DIFUSÃO CULTURAL

Programa: 0005 CULTIVANDO RAÍZES

1011 REFORMA E/OU CONSTRUÇÃO DE ESPAÇOS CULTURAIS

Soma Programa:

82.000,00 0,00 0,00 82.000,00

Soma Subfunção:

82.000,00 123.950,00 38.279,00 123.950,00

1078 MODERNIZAÇÃO DO ESPAÇO CULT.MAESTRO JOSÉ BARBOSA LESSA (MEMORIAL CORURIPENSE)

Soma Programa:

0,00 133.325,00 0,00 133.325,00

2043 MANUTENÇÃO DE BIBLIOTECA PÚBLICA MUNICIPAL

Soma Programa:

0,00 59.446,00 0,00 59.446,00

2088 MANUTENÇÃO DO CORAL MUNICIPAL DE CORURIFE - CMC

Soma Programa:

0,00 57.058,00 0,00 57.058,00

2089 MANDA BANDA DE MÚSICA MUN. PROF. JOSÉ AZEVEDO VASCONCELOS

Soma Programa:

0,00 36.491,00 0,00 36.491,00

2090 MANUTENÇÃO DO ESPAÇO CULTURAL MAESTRO JOSÉ BARBOSA LESSA

Soma Programa:

0,00 36.491,00 0,00 36.491,00

2091 MANUTENÇÃO DA CASA DA CULTURA MARIA ALICE BELTRÃO SIQUEIRA

Soma Programa:

0,00 54.446,00 0,00 54.446,00

2092 MANUTENÇÃO DA ORQUESTRA MUNICIPAL DE CORURIFE

Soma Programa:

0,00 54.446,00 0,00 54.446,00

2093 MANUTENÇÃO DO BALLETT MUNICIPAL DE CORURIFE

Soma Programa:

0,00 54.446,00 0,00 54.446,00



ESTADO DE ALAGOAS
PREFEITURA MUNICIPAL DE CORURIFE
V - Programa de Trabalho

Anexo 6 da Lei 4.320/64

Exercício: 2021

Programa	Projeto	Atividade	Operações	Função	
2094	MANUTENÇÃO DA BANDA DE FANFARRA DOM CONSTANTINO	0,00	43.424,00	0,00	43.424,00
	LUERS				
	Soma Programa:	242.228,00	475.127,00	0,00	717.356,00
	Soma SubFunção:	242.228,00	475.127,00	0,00	717.356,00
	Soma Função:	426.728,00	1.308.546,00	0,00	1.734.276,00
	Operações em aberto:	426.728,00	4.015.216,00	0,00	4.441.944,00



ESTADO DE ALAGOAS
PREFEITURA MUNICIPAL DE CORURIBE
V - Programa de Trabalho

Anexo 6 da Lei 4.320/64

Exercício: 2021

Programa	Projeto	Ação	Objetivo	Modalidade de Aplicação	Fonte de Recursos
----------	---------	------	----------	-------------------------	-------------------

Poder: Poder Executivo
Órgão: 1506 - SECRETARIA MUNICIPAL DE CULTURA
UO: 1516 - FUNDO MUNICIPAL DE CULTURA

Função: 13 CULTURA
Subfunç: 392 DIFUSÃO CULTURAL

Programa: 0001 MANUTENÇÃO DAS AÇÕES DE DURAÇÃO CONTINUADA
 2095 MANUTENÇÃO DO FUNDO MUNICIPAL DE CULTURA - FMC

Soma Programa:	0,00	45.056,00	0,00	45.056,00
Soma Subfunção:	0,00	45.056,00	0,00	45.056,00
Soma Função:	0,00	45.056,00	0,00	45.056,00
Programa:	0000	45.056,00	0,00	45.056,00
Projeto:	48000000	45.056,00	0,00	45.056,00



ESTADO DE ALAGOAS
PREFEITURA MUNICIPAL DE CORURIFE
V - Programa de Trabalho

Anexo 6 da Lei 4.320/64

Exercício: 2021

Órgão:	1600 - SECRETARIA MUNICIPAL DE LIMPEZA PÚBLICA				
UO:	1616 - SECRETARIA MUNICIPAL DE LIMPEZA PÚBLICA				
Função:	16 URBANISMO				
SubFunç.:	122 ADMINISTRAÇÃO GERAL				
Programa:	0001 MANUTENÇÃO DAS AÇÕES DE DURAÇÃO CONTINUADA				
	2035 MANUTENÇÃO DA SEC. MUNICIPAL DE LIMPEZA PÚBLICA				

Poder:	Poder Executivo				
Função:	16 URBANISMO				
SubFunç.:	122 ADMINISTRAÇÃO GERAL				
Programa:	0016 LIXO NO LIXO				
	2087 EDUCAÇÃO E CONSCIENTIZAÇÃO DA POPULAÇÃO				

Soma Programa:	0,00	62.522,00	0,00	62.522,00
Soma SubFunção:	0,00	62.522,00	0,00	62.522,00

Função:	16 URBANISMO				
SubFunç.:	452 SERVIÇOS URBANOS				
Programa:	0016 LIXO NO LIXO				
	1025 AQUISIÇÃO DE MÁQUINAS E EQUIPAMENTOS PARA A COLETA DE LIXO				
	2086 IMPLANTAÇÃO DA COLETA SELETIVA				

Soma Programa:	1.076.000,00	0,00	0,00	1.076.000,00
Soma SubFunção:	1.076.000,00	75.330,00	0,00	1.151.330,00
Soma Função:	1.076.000,00	75.330,00	0,00	1.151.330,00

RESUMO:	1.076.000,00	75.330,00	0,00	1.151.330,00
SubTotal:	1.076.000,00	75.330,00	0,00	1.151.330,00



ESTADO DE ALAGOAS
PREFEITURA MUNICIPAL DE CORUIPE
V - Programa de Trabalho

Anexo 6 da Lei 4.320/84

Exercício: 2021

Programa	Projeto	Ação	Objeto Específico	Total
----------	---------	------	-------------------	-------

Poder: Poder Executivo
Órgão: 1700 - SECR. MUN. DE APOIO E DESENVOLVIMENTO DA PINDORAMA
UO: 1717 - SECR. MUN. DE APOIO E DESENVOLVIMENTO DA PINDORAMA

Função: 20 AGRICULTURA
SubFunç.: 608 PROMOÇÃO DA PRODUÇÃO AGROPECUÁRIA
Programa: 0014 DESENVOLVIMENTO RURAL SUSTENTÁVEL
 1024 RECUPERAÇÃO DE ESTRADAS E RODAGENS

Soma Programa: 1.780.000,00 0,00 0,00 1.780.000,00
 Soma SubFunção: 1.780.000,00 0,00 0,00 1.780.000,00
 Soma Função: 1.780.000,00 0,00 0,00 1.780.000,00

Função: 23 COMÉRCIO E SERVIÇOS
SubFunç.: 122 ADMINISTRAÇÃO GERAL
Programa: 0001 MANUTENÇÃO DAS AÇÕES DE DURAÇÃO CONTINUADA
 2049 MANUTENÇÃO DA SECRETARIA MUN. DE APOIO E DES. DA PINDORAMA

Soma Programa: 0,00 1.849.452,00 0,00 1.849.452,00
 Soma SubFunção: 0,00 1.849.452,00 0,00 1.849.452,00
 Soma Função: 0,00 1.849.452,00 0,00 1.849.452,00

1671101000	0,00	1.849.452,00	0,00	1.849.452,00
1671101000	0,00	1.849.452,00	0,00	1.849.452,00

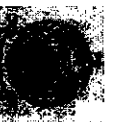

ESTADO DE ALAGOAS
PREFEITURA MUNICIPAL DE CORURIFE
V - Programa de Trabalho

Anexo 6 da Lei 4.320/64

Exercício: 2021

PROJETO	ATIVIDADE	OPERAÇÃO	TOTAL
---------	-----------	----------	-------

Poder: Poder Executivo
Órgão: 1800 - SEC. MUN. DE TRÂNSITO, TRANSPORTE E SUPRIMENTOS
UO: 1818 - SEC. MUN. DE TRÂNSITO, TRANSPORTE E SUPRIMENTOS

Função	26 TRANSPORTE					
SubFunç.	122 ADMINISTRAÇÃO GERAL					
Programa:	0001 MANUTENÇÃO DAS AÇÕES DE DURAÇÃO CONTINUADA	0,00	13.327.628,00	0,00		13.327.628,00
	2050 MANUTENÇÃO DA SECRETARIA MUN. DE TRÂNSITO, TRANSPORTE E SUPRIMENTOS					
Soma Programa:		0,00	13.327.628,00	0,00		13.327.628,00

Função	26 TRANSPORTE					
SubFunç.	122 ADMINISTRAÇÃO GERAL					
Programa:	0013 POR UM TRÂNSITO MAIS SEGURO	204.250,00	0,00	0,00		204.250,00
	1019 AQUISIÇÃO DE EQUIPAMENTOS P/ DISC. E SEGURANÇA DO TRÂNSITO					
Soma Programa:		204.250,00	0,00	0,00		204.250,00

Função	26 TRANSPORTE					
SubFunç.	452 SERVIÇOS URBANOS					
Programa:	0013 POR UM TRÂNSITO MAIS SEGURO	0,00	54.000,00	0,00		54.000,00
	2076 MANUTENÇÃO DA REDE DE TRÂNSITO					
Soma Programa:		0,00	54.000,00	0,00		54.000,00

Soma SubFunção:		0,00	54.000,00	0,00		54.000,00
Soma Função:		204.250,00	13.391.628,00	0,00		13.595.878,00

Total Função:	204.250,00	13.391.628,00	0,00	13.595.878,00
Total UO:	204.250,00	13.391.628,00	0,00	13.595.878,00



ESTADO DE ALAGOAS
PREFEITURA MUNICIPAL DE CORURIFE
V - Programa de Trabalho

Anexo 6 da Lei 4.320/64

Exercício: 2021

Projeto	Ação	Operações	Total
---------	------	-----------	-------

Poder:	Poder Executivo						
Órgão:	1900 - DEPARTAMENTO DE ÁGUA E ESG. SANITÁRIO DE CORURIFE						
UO:	1919 - DEPARTAMENTO DE ÁGUA E ESG. SANITÁRIO DE CORURIFE						
Função:	04 ADMINISTRAÇÃO						
SubFunc.:	122 ADMINISTRAÇÃO GERAL						
Programa:	0001 MANUTENÇÃO DAS AÇÕES DE DURAÇÃO CONTINUADA						
	2031 MANUTENÇÃO DAS ATIVIDADES ADMINISTRATIVAS (DAESC)	0,00	768.314,00	0,00		768.314,00	
	Soma Programa:	0,00	768.314,00	0,00		768.314,00	
	Soma SubFunção:	0,00	768.314,00	0,00		768.314,00	
	Soma Função:	0,00	768.314,00	0,00		768.314,00	
Função	16 URBANISMO						
SubFunc.:	122 ADMINISTRAÇÃO GERAL						
Programa:	0012 ÁGUA PARA TODOS						
	2062 PROGR.DE EDUCAÇÃO E CONSCIENT.DA POPUL.P/O USO DA ÁGUA	0,00	51.462,00	0,00		51.462,00	
	Soma Programa:	0,00	51.462,00	0,00		51.462,00	
	Soma SubFunção:	0,00	51.462,00	0,00		51.462,00	
Função	16 URBANISMO						
SubFunc.:	452 SERVIÇOS URBANOS						
Programa:	0012 ÁGUA PARA TODOS						
	1021 CONSTRUÇÃO DE GUARITAS E CAIXAS D'ÁGUA	790.000,00	0,00	0,00		790.000,00	
	1053 PERFURAÇÃO DE POÇOS ARTESIANOS	280.387,00	0,00	0,00		280.387,00	
	Soma Programa:	1.050.387,00	0,00	0,00		1.050.387,00	
	Soma SubFunção:	1.050.387,00	0,00	0,00		1.050.387,00	
	Soma Função:	1.050.387,00	51.462,00	0,00		1.101.849,00	
Função	17 SANEAMENTO						
SubFunc.:	512 SANEAMENTO BASICO URBANO						
Programa:	0001 MANUTENÇÃO DAS AÇÕES DE DURAÇÃO CONTINUADA						
	2085 OPERAÇÃO E MANUTENÇÃO DO SISTEMA DE ABST. D'ÁGUA	0,00	2.934.968,00	0,00		2.934.968,00	
	Soma Programa:	0,00	2.934.968,00	0,00		2.934.968,00	
Função	17 SANEAMENTO						
SubFunc.:	512 SANEAMENTO BASICO URBANO						
Programa:	0012 ÁGUA PARA TODOS						
	1022 CONSTRUÇÃO E/OU AMPL. DE REDES DE ABASTECIMENTO D'ÁGUA	122.988,00	0,00	0,00		122.988,00	



ESTADO DE ALAGOAS
PREFEITURA MUNICIPAL DE CORURIBE
V - Programa de Trabalho

Anexo 6 da Lei 4.320/64

Exercício: 2021

Programa	Subprograma	Função	Subfunção	Valor
Soma Programa:	122.988,00	0,00	0,00	122.988,00
Soma Subfunção:	122.988,00	2.934.968,00	0,00	3.057.956,00
Soma Função:	122.988,00	2.934.968,00	0,00	3.057.956,00
Realizada	122.988,00	2.934.968,00	0,00	3.057.956,00
Orçamento	122.988,00	2.934.968,00	0,00	3.057.956,00



ESTADO DE ALAGOAS
PREFEITURA MUNICIPAL DE CORURIFE
V - Programa de Trabalho

Anexo 6 da Lei 4.320/64

Exercício: 2021

Execução: 0000 | **Projeto: 0000** | **Ação: 0000** | **Ordem de Pagam: 0000** | **001**

Poder: Poder Executivo
Órgão: 2000 - PROCURADORIA GERAL DO MUNICÍPIO
UO: 2020 - PROCURADORIA GERAL DO MUNICÍPIO
Função: 04 ADMINISTRAÇÃO
Sub-Funç.: 091 DEFESA DE ORDEM JURÍDICA
Programa: 0001 MANUTENÇÃO DAS AÇÕES DE DURAÇÃO CONTINUADA
 2048 MANUTENÇÃO DA PROCURADORIA GERAL DO MUNICÍPIO

Soma Programa:	0,00	888.033,00	0,00	888.033,00
Soma Sub-Função:	0,00	888.033,00	0,00	888.033,00
Soma Função:	0,00	888.033,00	0,00	888.033,00
Total Função:	0,00	888.033,00	0,00	888.033,00
Total Sub-Função:	0,00	888.033,00	0,00	888.033,00
Total Função:	0,00	888.033,00	0,00	888.033,00

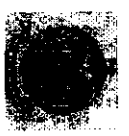

ESTADO DE ALAGOAS
PREFEITURA MUNICIPAL DE CORURIFE
V - Programa de Trabalho

Anexo 6 da Lei 4.320/64

Exercício: 2021

Operação	Plano	Atividade	Operação	Conta
----------	-------	-----------	----------	-------

Poder: Poder Executivo
Órgão: 2200 - FUNDO MUNICIPAL DE PREVIDÊNCIA SOCIAL
UO: 2222 - FUNDO MUNICIPAL DE PREVIDÊNCIA SOCIAL

Função	SubFunç.	Programa:					
09	PREVIDÊNCIA SOCIAL						
272	PREVIDÊNCIA DO REGIME ESTATUTÁRIO						
0001	MANUTENÇÃO DAS AÇÕES DE DURAÇÃO CONTINUADA						
6049	MANUT. DO PAG. AOS APOSENTADOS E PENSIONISTAS E DE MAIS BEN. DO RPPS		0,00	7.391.268,00	0,00	7.391.268,00	
6050	MANUTENÇÃO DAS ATIVIDADES ADMINISTRATIVAS DO RPPS		0,00	719.300,00	0,00	719.300,00	
Soma Programa:			0,00	8.110.568,00	0,00	8.110.568,00	

Função	SubFunç.	Programa:					
09	PREVIDÊNCIA SOCIAL						
272	PREVIDÊNCIA DO REGIME ESTATUTÁRIO						
0020	SEGURIDADE SOCIAL COM RESPONSABILIDADE						
5016	CONSTRUÇÃO, REFORMA E/OU AMPLIAÇÃO DO PRÉDIO DO RPPS		8.000,00	0,00	0,00	8.000,00	
Soma Programa:			8.000,00	0,00	0,00	8.000,00	
Soma SubFunção:			8.000,00	8.110.568,00	0,00	8.116.568,00	
Soma Função:			8.000,00	8.110.568,00	0,00	8.116.568,00	

Função	SubFunç.	Programa:					
99	RESERVA						
997	RESERVA DO REGIME PRÓPRIO DE PREVIDÊNCIA DO SERVIDOR - RPPS						
0021	RESERVA DE CONTINGÊNCIA						
9998	RESERVA DE CONTINGÊNCIA - RPPS		2.414.027,00	0,00	0,00	2.414.027,00	
Soma Programa:			2.414.027,00	0,00	0,00	2.414.027,00	
Soma SubFunção:			2.414.027,00	0,00	0,00	2.414.027,00	
Soma Função:			2.414.027,00	0,00	0,00	2.414.027,00	

Total	24.000,00	8.110.568,00	0,00	10.560,00		
Reservado	24.000,00	8.110.568,00	0,00	10.560,00		



ESTADO DE ALAGOAS
PREFEITURA MUNICIPAL DE CORURIFE
V - Programa de Trabalho

Anexo 6 da Lei 4.320/64

Exercício: 2021

Programa	Projeto	Ação	Objeto Específico	Total
----------	---------	------	-------------------	-------

Poder: Poder Executivo
Órgão: 2300 - GABINETE DO VICE-PREFEITO
UO: 2323 - GABINETE DO VICE-PREFEITO
Função: 04 ADMINISTRAÇÃO
SubFunç.: 122 ADMINISTRAÇÃO GERAL
Programas: 0001 MANUTENÇÃO DAS AÇÕES DE DURAÇÃO CONTINUADA
2053 MANUTENÇÃO DO GABINETE DO VICE-PREFEITO

Soma Programa:	0,00	524.010,00	0,00	524.010,00
Soma SubFunção:	0,00	524.010,00	0,00	524.010,00
Soma Função:	0,00	524.010,00	0,00	524.010,00
Total Função:	0,00	524.010,00	0,00	524.010,00
Total UO:	0,00	524.010,00	0,00	524.010,00



ESTADO DE ALAGOAS
PREFEITURA MUNICIPAL DE CORURIFE
V - Programa de Trabalho

Anexo 8 da Lei 4.320/64

Exercício: 2021

Descrição	Plano	Atividade	Projeto Especial	Total
-----------	-------	-----------	------------------	-------

Poder: Poder Executivo
 Origão: 2400 - SECRETARIA MUNICIPAL DO GOVERNO
 UO: 2424 - SECRETARIA MUNICIPAL DO GOVERNO
 Função: 04 ADMINISTRAÇÃO
 Subfunção: 122 ADMINISTRAÇÃO GERAL
 Programa: 0001 MANUTENÇÃO DAS AÇÕES DE DURAÇÃO CONTINUADA
 2054 MANUTENÇÃO DA SECRETARIA MUNICIPAL DE GOVERNO

Soma Programa:	0,00	369.062,00	0,00	369.062,00
Soma Subfunção:	0,00	369.062,00	0,00	369.062,00
Soma Função:	0,00	369.062,00	0,00	369.062,00
Total	0,00	369.062,00	0,00	369.062,00

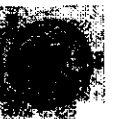

ESTADO DE ALAGOAS
PREFEITURA MUNICIPAL DE CORURIFE
V - Programa de Trabalho

Anexo 6 da Lei 4.320/84

Exercício: 2021

PODER EXECUTIVO - ANEXO 6 - PROGRAMA DE TRABALHO - 2021

Função	SubFunc.	Programa:				
Poder Executivo						
Órgão: 2500 - SECRETARIA MUNICIPAL DE COMUNICAÇÃO						
UO: 2525 - SECRETARIA MUNICIPAL DE COMUNICAÇÃO						
Função 24 COMUNICAÇÕES						
SubFunc. 122 ADMINISTRAÇÃO GERAL						
Programa: 0001 MANUTENÇÃO DAS AÇÕES DE DURAÇÃO CONTINUADA						
		2055 MANUTENÇÃO DA SECRETARIA MUNICIPAL DE COMUNICAÇÃO	0,00	507.848,00	0,00	507.848,00
Soma Programa:			0,00	507.848,00	0,00	507.848,00
Função 24 COMUNICAÇÕES						
SubFunc. 122 ADMINISTRAÇÃO GERAL						
Programa: 0011 COMUNICAÇÃO SOCIAL E INTEGRAÇÃO PÚBLICA						
		2080 CAPACITAÇÃO TÉCNICA DOS SERV. DA SEC. DE COMUNICAÇÃO	0,00	26.301,00	0,00	26.301,00
Soma Programa:			0,00	26.301,00	0,00	26.301,00
Soma SubFuncão:			0,00	534.149,00	0,00	534.149,00
Função 24 COMUNICAÇÕES						
SubFunc. 131 COMUNICAÇÃO SOCIAL						
Programa: 0011 COMUNICAÇÃO SOCIAL E INTEGRAÇÃO PÚBLICA						
		2061 PROG. DE ELAB. E PLAN. DE PEÇAS PUB., PROD. E VEICULAÇÃO DE MÍDIA EXTERNA	0,00	92.951,00	0,00	92.951,00
Soma Programa:			0,00	92.951,00	0,00	92.951,00
Soma SubFuncão:			0,00	92.951,00	0,00	92.951,00
Soma Função:			0,00	627.100,00	0,00	627.100,00
001100000			0,00	627.100,00	0,00	627.100,00
001100000			0,00	627.100,00	0,00	627.100,00

ESTADO DE ALAGOAS
PREFEITURA MUNICIPAL DE CORUIPE
V - Programa de Trabalho

Exercício: 2021



Podar: Poder Executivo							
Órgão:	2600 - SEC. MUN. DE IND., COM. ECON.SOL. E PESCA E AQUICULTURA						
UO:	2626 - SEC. MUN. DE IND., COM. ECON.SOL. E PESCA E AQUICU						
Função	20 AGRICULTURA						
SubFung.	608 PROMOÇÃO DA PRODUÇÃO AGROPECUÁRIA						
Programa:	0016 DESENVOLVIMENTO AGROPECUÁRIO						
	1076 AQUISIÇÃO DE RAÇÃO PARA PSICULTURA						
	Soma Programa:	402.000,00	0,00	0,00	0,00	402.000,00	
Função	20 AGRICULTURA						
SubFung.	608 PROMOÇÃO DA PRODUÇÃO AGROPECUÁRIA						
Programa:	0018 AVANÇAR COM A PESCA						
	1038 AQUISIÇÃO DE EMBARCAÇÕES, TANQUES E REDES PARA A PESCA ARTESANAL						
	1054 CONSTRUÇÃO DA FABRICA DE GELO						
	Soma Programa:	219.844,00	0,00	0,00	0,00	219.844,00	
	Soma SubFunção:	960.402,00	0,00	0,00	0,00	960.402,00	
	Soma Função:	960.402,00	0,00	0,00	0,00	960.402,00	
Função	22 INDÚSTRIA						
SubFung.	122 ADMINISTRAÇÃO GERAL						
Programa:	0001 MANUTENÇÃO DAS AÇÕES DE DURAÇÃO CONTINUADA						
	2056 MANUTENÇÃO DA SEC. MUN. DE IND., COMERCIO,ECON. SÓLIDÁRIA, PESCA E AQUICULTURA						
	Soma Programa:	0,00	1.811.390,00	0,00	0,00	1.811.390,00	
Função	22 INDÚSTRIA						
SubFung.	122 ADMINISTRAÇÃO GERAL						
Programa:	0010 APOIO SÓLIDÁRIO						
	1075 ESTRUTURAÇÃO DA CADEIA PRODUTIVA DE CORTE E COSTURA						
	Soma Programa:	367.200,00	0,00	0,00	0,00	367.200,00	
	Soma SubFunção:	367.200,00	1.811.390,00	0,00	0,00	2.178.590,00	
	Soma Função:	367.200,00	1.811.390,00	0,00	0,00	2.178.590,00	
Função	23 COMÉRCIO E SERVIÇOS						
SubFung.	891 PROMOÇÃO COMERCIAL						
Programa:	0010 APOIO SÓLIDÁRIO						
	1063 CONSTRUÇÃO DO CENTRO DE PRODUTOS ARTESANAIS						
	Soma Programa:	401.000,00	0,00	0,00	0,00	401.000,00	

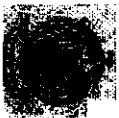

ESTADO DE ALAGOAS
PREFEITURA MUNICIPAL DE CORUIPE
V - Programa de Trabalho

Anexo 6 da Lei 4.320/64

Exercício: 2021

FUNÇÃO		POPO	AMORÉO	OPERAÇÃO	TOTL
Função	23 COMÉRCIO E SERVIÇOS				
SubFunç.	692 COMERCIALIZAÇÃO	401.000,00	0,00	0,00	401.000,00
Programa:	0001 MANUTENÇÃO DAS AÇÕES DE DURAÇÃO CONTINUADA				
	2099 MANUTENÇÃO DO MERCADO PÚBLICO	0,00	244.810,00	0,00	244.810,00
	Soma Programa:	0,00	244.810,00	0,00	244.810,00
Função	23 COMÉRCIO E SERVIÇOS				
SubFunç.	692 COMERCIALIZAÇÃO				
Programa:	0010 APOIO SOLIDÁRIO				
	2099 SUBVENÇÃO DAS ASSOCIAÇÕES MUNICIPAIS SEM FINS LUCRATIVOS	0,00	41.566,00	0,00	41.566,00
	Soma Programa:	0,00	41.566,00	0,00	41.566,00
	Soma SubFunção:	0,00	286.376,00	0,00	286.376,00
	Soma Função:	401.000,00	286.376,00	0,00	687.376,00
TOTAL FUNÇÃO		401.000,00	286.376,00	0,00	687.376,00
TOTAL PROGRAMA		401.000,00	286.376,00	0,00	687.376,00



ESTADO DE ALAGOAS
PREFEITURA MUNICIPAL DE CORURIFE
V - Programa de Trabalho

Anexo 6 da Lei 4.320/64

Exercício: 2021

Programa	Projeto	Ação	Objeto	Total
----------	---------	------	--------	-------

Poder: Poder Executivo
Origão: 2800 - SEC. MUN. DE GESTÃO DE CONV. E PROJ. ARQUITETÔNICO
UO: 2828 - SEC. MUN. DE GESTÃO DE CONV. E PROJ. ARQUITETÔNICO

Função 04 ADMINISTRAÇÃO
SubFunc. 122 ADMINISTRAÇÃO GERAL
Programa: 0001 MANUTENÇÃO DAS AÇÕES DE DURAÇÃO CONTINUADA
 2058 MANUT. DA SEC. MUN. DE GESTAO DE CONV. E PROJ.ARQUITETONICOS

Soma Programa:	0,00	512.164,00	0,00	512.164,00
Soma SubFuncão:	0,00	512.164,00	0,00	512.164,00
Soma Função:	0,00	512.164,00	0,00	512.164,00

Função 16 URBANISMO
SubFunc. 451 INFRAESTRUTURA URBANA
Programa: 0019 CIDADE URBANIZADA, MAIS QUALIDADE DE VIDA PARA A POPULAÇÃO
 1077 ELABORAÇÃO DE PROJETO DE ENGENHARIA E ARQUITETURA

Soma Programa:	1.044.790,00	0,00	0,00	1.044.790,00
Soma SubFuncão:	1.044.790,00	0,00	0,00	1.044.790,00
Soma Função:	1.044.790,00	0,00	0,00	1.044.790,00

162116010000	3023200000	52211300	0000	1155083000
162116010000	3023200000	52211300	0000	1155083000



ESTADO DE ALAGOAS
PREFEITURA MUNICIPAL DE CORURIFE
V - Programa de Trabalho

Anexo 6 da Lei 4.320/64

Exercício: 2021

Projeto: 2008 - MANUTENÇÃO DAS AÇÕES DE DURAÇÃO CONTINUADA DO MUNICÍPIO

Poder: Poder Executivo
 Órgão: 2900 - CONTROLADORIA GERAL DO MUNICÍPIO
 UO: 2929 - CONTROLADORIA GERAL DO MUNICÍPIO
 Função: 04 ADMINISTRAÇÃO
 Sub-funç.: 128 NORMALIZAÇÃO E FISCALIZAÇÃO
 Programa: 0001 MANUTENÇÃO DAS AÇÕES DE DURAÇÃO CONTINUADA
 2008 MANUTENÇÃO DAS AÇÕES DA CONTROLADORIA GERAL DO MUNICÍPIO

Soma Programas:	0,00	239.120,00	0,00	239.120,00
Soma SubFunção:	0,00	239.120,00	0,00	239.120,00
Soma Função:	0,00	239.120,00	0,00	239.120,00
Tot. Função:	0,00	239.120,00	0,00	239.120,00
Tot. Sub-funç.	0,00	239.120,00	0,00	239.120,00
Tot. Função e Sub-funç.	0,00	239.120,00	0,00	239.120,00

ESTADO DE ALAGOAS
 PREFEITURA MUNICIPAL DE CORURIBE
 VI - Despesa por Função, SubFunção e Prog. por Projeto, Ativ. e Oper. Especial

Exercício: 2021

	PROJETO	ATIVIDADE	OPERACIONAL	TOTAL
01	Legislativa			
01.031	Ação Legislativa	5.506,00	5.987.334,00	0,00
01.031.0001	MANUTENÇÃO DAS AÇÕES DE DURAÇÃO CONTINUADA	5.506,00	5.987.334,00	0,00
01.031.0001.2001	MANUTENÇÃO DAS AÇÕES CÂMARA MUNICIPAL	0,00	5.987.334,00	0,00
01.031.0006	MODERNIZAÇÃO ADMINISTRATIVA	5.506,00	0,00	0,00
01.031.0008.1001	CONSTRUÇÃO, AMPLIAÇÃO E/OU REFORMA DA CÂMARA MUNICIPAL	5.506,00	0,00	0,00
04	Administração	0,00	17.127.189,00	0,00
04.091	Defesa da Ordem Jurídica	0,00	868.033,00	0,00
04.091.0001	MANUTENÇÃO DAS AÇÕES DE DURAÇÃO CONTINUADA	0,00	868.033,00	0,00
04.091.0001.2048	MANUTENÇÃO DA PROCURADORIA GERAL DO MUNICÍPIO	0,00	868.033,00	0,00
04.122	Administração Geral	0,00	12.746.987,00	0,00
04.122.0001	MANUTENÇÃO DAS AÇÕES DE DURAÇÃO CONTINUADA	0,00	12.746.987,00	0,00
04.122.0001.2002	MANUTENÇÃO DO GABINETE DO PREFEITO	0,00	1.386.821,00	0,00
04.122.0001.2003	MANUTENÇÃO DAS AÇÕES DA SEC. MUNICIPAL DE ADMINISTRAÇÃO	0,00	9.045.637,00	0,00
04.122.0001.2005	MANUTENÇÃO DAS AÇÕES DO CONSÓRCIO PÚBLICO - CONISUL	0,00	111.678,00	0,00
04.122.0001.2031	MANUTENÇÃO DAS ATIVIDADES ADMINISTRATIVAS (DAESC)	0,00	768.314,00	0,00
04.122.0001.2053	MANUTENÇÃO DO GABINETE DO VICE-PREFEITO	0,00	524.010,00	0,00
04.122.0001.2054	MANUTENÇÃO DA SECRETARIA MUNICIPAL DE GOVERNO	0,00	369.062,00	0,00
04.122.0001.2058	MANUT. DA SEC. MUN. DE GESTÃO DE CONV. E PROJ. ARQUITETONICOS	0,00	512.164,00	0,00
04.122.0008	MODERNIZAÇÃO ADMINISTRATIVA	0,00	29.301,00	0,00
04.122.0008.2047	CAPACITAÇÃO PROFISSIONAL DOS AGENTES PÚBLICOS	0,00	29.301,00	0,00
04.123	Administração Financeira	0,00	3.273.049,00	0,00
04.123.0001	MANUTENÇÃO DAS AÇÕES DE DURAÇÃO CONTINUADA	0,00	3.273.049,00	0,00
04.123.0001.2004	MANUTENÇÃO DAS AÇÕES DA SEC. MUNICIPAL DE FINANÇAS, PLANEJ. E DES. ECONÔMICO	0,00	3.273.049,00	0,00
04.125	Normatização e Fiscalização	0,00	239.120,00	0,00
04.125.0001	MANUTENÇÃO DAS AÇÕES DE DURAÇÃO CONTINUADA	0,00	239.120,00	0,00
04.125.0001.2008	MANUTENÇÃO DAS AÇÕES DA CONTROLADORIA GERAL DO MUNICÍPIO	0,00	239.120,00	0,00
08	Assistência Social	81.000,00	4.913.368,00	0,00
08.122	Administração Geral	0,00	1.037.164,00	0,00
08.122.0001	MANUTENÇÃO DAS AÇÕES DE DURAÇÃO CONTINUADA	0,00	1.037.164,00	0,00
08.122.0001.6013	MANUTENÇÃO DA SEC. DA ASS. SOCIAL, TRAB. E DA MULHER	0,00	1.037.164,00	0,00
08.125	Normatização e Fiscalização	0,00	182.217,00	0,00
08.125.0003	INTEGRAÇÃO E PARTICIPAÇÃO SOCIAL AOS USUÁRIOS DA ASSISTÊNCIA SOCIAL	0,00	182.217,00	0,00
08.125.0003.6031	MANUT. DO CONSELHO TUTELAR DOS DIR. DA CRIANÇA E DO ADOLESC.	0,00	141.599,00	0,00
08.125.0003.6040	MANUTENÇÃO DO CONSELHO MUNICIPAL DE ASSIST. SOCIAL	0,00	40.618,00	0,00
08.241	Assistência ao Idoso	0,00	710.842,00	0,00
08.241.0003	INTEGRAÇÃO E PARTICIPAÇÃO SOCIAL AOS USUÁRIOS DA ASSISTÊNCIA SOCIAL	0,00	710.842,00	0,00

ESTADO DE ALAGOAS
PREFEITURA MUNICIPAL DE CORUIPE
VI - Despesa por Função, Subfunção e Prog. por Projeto, Ativ. e Oper. Especial

Exercício: 2021

Projeto	Atividade	Projeto Especial	Total
08.241.0003.6053	MANUTENÇÃO DO CONSELHO MUNICIPAL DOS DIREITOS DO IDOSO	0,00	23.700,00
08.241.0003.6054	MANUTENÇÃO DO FUNDO MUNICIPAL DO IDOSO	0,00	13.218,00
08.241.0003.6082	GESTÃO DE TERMO DE COLABORAÇÃO - SANTANDER	0,00	673.924,00
08.243	Assistência a Criança e ao Adolescente	0,00	489.319,00
08.243.0003	INTEGRAÇÃO E PARTICIPAÇÃO SOCIAL AOS USUÁRIOS DA ASSISTÊNCIA SOCIAL	0,00	489.319,00
08.243.0003.8025	MANUT. PROG. DE AÇÕES ESTRAT. DO PETI (AEPETI)	0,00	82.164,00
08.243.0003.8039	MANUT. DO FUNDO MUNICIPAL DA INFÂNCIA E ADOLESCÊNCIA	0,00	65.871,00
08.243.0003.8073	MAN. DO CONSELHO MUN. DOS DIREITOS DA CRIANÇA E DO ADOLESCENTE	0,00	23.681,00
08.243.0003.8074	BLOCO DE PROTEÇÃO SOCIAL BÁSICA - (BLC PSB - ESTADUAL)	0,00	69.792,00
08.243.0003.8080	GESTÃO DE TERMO DE COLABORAÇÃO - FIA	0,00	227.901,00
08.244	Assistência Comunitária	81.000,00	2.498.626,00
08.244.0003	INTEGRAÇÃO E PARTICIPAÇÃO SOCIAL AOS USUÁRIOS DA ASSISTÊNCIA SOCIAL	81.000,00	2.677.626,00
08.244.0003.1079	REFORMA DO CENTRO DE ASSISTENCIAL BOTAFOGO	81.000,00	81.000,00
08.244.0003.2069	PROGRAMA DE AUX. DESEMPREGO E EDUCACIONAL - PADE	0,00	2.881,00
08.244.0003.2100	PROJETO TÉCNICO SOCIAL (PTS) - PROGRAMAS HABITACIONAIS	0,00	60.338,00
08.244.0003.8002	MANUTENÇÃO DO FUNDO MUNICIPAL DE ASS. SOCIAL	0,00	620.610,00
08.244.0003.8011	PROGRAMA CIDADÃO LEGAL	0,00	21.728,00
08.244.0003.8027	BLOCO DA GESTÃO DO PBF E DO CAD. ÚNICO - (BLC GT PBF - IGD PBF)	0,00	166.237,00
08.244.0003.8029	MANUTENÇÃO DE BENEFÍCIO DE PRESTAÇÃO CONTINUADA - (BPC ESCOLA)	0,00	5.248,00
08.244.0003.8032	MANUTENÇÃO DO PROGRAMA DE BENEFÍCIOS EVENTUAIS	0,00	459.401,00
08.244.0003.8033	MANUTENÇÃO DO PROGRAMA DE APOIO A GESTANTE	0,00	48.789,00
08.244.0003.8085	BLOCO DE PROTEÇÃO SOCIAL BÁSICA - (BLC PSB - CRAS/SCFV)	0,00	510.043,00
08.244.0003.8086	BLOCO DE PROTEÇÃO SOCIAL ESPECIAL MC - (BLC PSE MC - CREAS)	0,00	66.054,00
08.244.0003.8081	MANUTENÇÃO DO PROGRAMA PRIMEIRA INFÂNCIA - CRIANÇA FELIZ	0,00	121.291,00
08.244.0003.8083	GESTÃO DE TERMO DE COLABORAÇÃO - BNB	0,00	166.039,00
08.244.0003.8085	PROGRAMA FAROL DAS GERAÇÕES - FM/SANTANDER	0,00	209.889,00
08.244.0003.8086	MANUTENÇÃO DO CONTROLE SOCIAL DO SUAS E PBF	0,00	12.000,00
08.244.0010	APOIO SOLIDÁRIO	0,00	31.000,00
08.244.0010.8057	SUBVENÇÃO DAS ASSOCIAÇÕES MUNICIPAIS SEM FINS LUCRATIVOS	0,00	31.000,00
08.334	Fomento ao Trabalho	0,00	17.310,00
08.334.0003	INTEGRAÇÃO E PARTICIPAÇÃO SOCIAL AOS USUÁRIOS DA ASSISTÊNCIA SOCIAL	0,00	17.310,00
08.334.0003.8080	MANUT. DO PROGRAMA ACESSUAS TRABALHO - (PRONATEC)	0,00	17.310,00
09	Previdência Social	6.000,00	8.110.568,00
09.272	Previdência do Regime Estatutário	6.000,00	8.110.568,00
09.272.0001	MANUTENÇÃO DAS AÇÕES DE DURAÇÃO CONTINUADA	0,00	8.110.568,00

ESTADO DE ALAGOAS

PREFEITURA MUNICIPAL DE CORURIBE

VI - Despesa por Função, SubFunção e Prog. por Projeto, Ativ. e Oper. Especial

Exercício: 2021

Código		Projeto	Atividade	Oper. Especial	Total
09.272.0001.6049	MANUT. DO PAG. AOS APOSENTADOS E PENSIONISTAS E DE MAIS BEN. DO RPPS	0,00	7.391.268,00	0,00	7.391.268,00
09.272.0001.6050	MANUTENÇÃO DAS ATIVIDADES ADMINISTRATIVAS DO RPPS	0,00	719.300,00	0,00	719.300,00
09.272.0020	SEGURIDADE SOCIAL COM RESPONSABILIDADE	6.000,00	0,00	0,00	6.000,00
09.272.0020.5016	CONSTRUÇÃO, REFORMA E/OU AMPLIAÇÃO DO PREDIO DO RPPS	6.000,00	0,00	0,00	6.000,00
10	Saúde	7.670.096,00	74.366.616,00	0,00	81.956.611,00
10.122	Administração Geral	0,00	64.269,00	0,00	64.269,00
10.122.0001	MANUTENÇÃO DAS AÇÕES DE DURAÇÃO CONTINUADA	0,00	64.269,00	0,00	64.269,00
10.122.0001.6001	MANUTENÇÃO DA SEC. MUNICIPAL DE SAÚDE	0,00	54.259,00	0,00	54.259,00
10.125	Normalização e Fiscalização	0,00	66.773,00	0,00	66.773,00
10.125.0004	AVANÇA SAÚDE	0,00	66.773,00	0,00	66.773,00
10.125.0004.6030	MANUTENÇÃO DO CONSELHO MUNICIPAL DE SAÚDE	0,00	66.773,00	0,00	66.773,00
10.301	Atenção Básica	3.113.360,00	28.148.230,00	0,00	31.261.590,00
10.301.0004	AVANÇA SAÚDE	3.113.360,00	28.148.230,00	0,00	31.261.590,00
10.301.0004.5007	BLOCO DE ESTRUTURAÇÃO(INVESTIMENTO) DA REDE DE SERVIÇOS PÚBLICOS DE SAÚDE (ATENÇÃO PRIMARIA) - CONSTRUÇÃO, AMPLIAÇÃO E/OU REFORMA DE UBS	1.747.189,00	0,00	0,00	1.747.189,00
10.301.0004.5012	BLOCO DE ESTRUTURAÇÃO(INVESTIMENTO) DA REDE DE SERVIÇOS PÚBLICOS DE SAÚDE (ATENÇÃO PRIMARIA) - CONSTRUÇÃO DE POLOS DE ACADEMIAS DE SAÚDE	164.174,00	0,00	0,00	164.174,00
10.301.0004.5020	BLOCO DE ESTRUTURAÇÃO(INVESTIMENTO) DA REDE DE SERVIÇOS PÚBLICOS DE SAÚDE (ATENÇÃO PRIMARIA) - AQ.DE EQUIPAMENTOS	1.202.000,00	0,00	0,00	1.202.000,00
10.301.0004.6003	BLOCO DE MANUT.DAS AÇÕES E SERV.PUB.DE SAÚDE - (ATENÇÃO PRIMARIA)	0,00	10.613.666,00	0,00	10.613.666,00
10.301.0004.6004	BLOCO DE MANUT.DAS AÇÕES E SERV.PUB.DE SAÚDE(ATENÇÃO PRIMARIA) - PROFISSIONAIS PSF	0,00	5.669.955,00	0,00	5.669.955,00
10.301.0004.6006	BLOCO DE MANUT.DAS AÇÕES E SERV.PUB.DE SAÚDE (ATENÇÃO PRIMARIA) - PROFISSIONAIS PACS	0,00	3.225.038,00	0,00	3.225.038,00
10.301.0004.6010	MANUTENÇÃO DO FUNDO MUNICIPAL DE SAÚDE	0,00	7.779.129,00	0,00	7.779.129,00
10.301.0004.6038	BLOCO DE MANUT.DAS AÇÕES E SERV.PUB.DE SAÚDE - (GESTÃO DO SUS)	0,00	439.000,00	0,00	439.000,00
10.301.0004.6066	BLOCO DE MANUT.DAS AÇÕES E SERV.PUB.DE SAÚDE - (ATENÇÃO PRIMARIA ESTADUAL)	0,00	424.442,00	0,00	424.442,00
10.302	Assistência Hospitalar e Ambulatorial	4.426.736,00	43.105.602,00	0,00	47.532.338,00
10.302.0004	AVANÇA SAÚDE	4.426.736,00	43.105.602,00	0,00	47.532.338,00
10.302.0004.5013	BLOCO DE ESTRUTURAÇÃO(INVESTIMENTO) DA REDE DE SERVIÇOS PÚBLICOS DE SAÚDE (ATENÇÃO ESPECIALIZADA) - AQUISIÇÃO DE UNIDADES MÓVEIS DE SAÚDE	224.736,00	0,00	0,00	224.736,00
10.302.0004.5021	BLOCO DE ESTRUTURAÇÃO(INVESTIMENTO) DA REDE DE SERVIÇOS PÚBLICOS DE SAÚDE (ATENÇÃO ESPECIALIZADA) - AQ.DE EQUIPAMENTOS	4.202.000,00	0,00	0,00	4.202.000,00
10.302.0004.6005	BLOCO DE MANUT.DAS AÇÕES E SERV.PUB.DE SAÚDE - (ATENÇÃO ESPECIALIZADA)	0,00	24.010.602,00	0,00	24.010.602,00
10.302.0004.6069	BLOCO DE MANUT.DAS AÇÕES E SERV.PUB.DE SAÚDE - (ATENÇÃO ESPECIALIZADA ESTADUAL)	0,00	19.095.000,00	0,00	19.095.000,00
10.303	Suporte Profilático e Terapêutico	0,00	1.614.767,00	0,00	1.614.767,00

ESTADO DE ALAGOAS
PREFEITURA MUNICIPAL DE CORUIPE
VI - Despesa por Função, SubFunção e Prog. por Projeto, Ativ. e Oper. Especial

Exercício: 2021

Projeto	Atividade	Oper. Especial	Total
10.303.0004	AVANÇADA SAÚDE	0,00	1.514.787,00
10.303.0004.6014	BLOCO DE MANUT.DAS AÇÕES E SERV.PUB.DE SAÚDE - (ASSISTÊNCIA FARMACÉUTICA)	0,00	1.514.787,00
10.305	Vigilância Epidemiológica	30.000,00	1.525.864,00
10.305.0004	AVANÇADA SAÚDE	30.000,00	1.525.864,00
10.305.0004.5024	BLOCO DE ESTRUTURAÇÃO(INVESTIMENTO) DA REDE DE SERVIÇOS PÚBLICOS DE SAÚDE (MG.EM SAÚDE) - AQ.DE EQUIPAMENTOS	30.000,00	30.000,00
10.305.0004.6017	BLOCO DE MANUT.DAS AÇÕES E SERV.PUB.DE SAÚDE - (VIGILANCIA EM SAÚDE)	0,00	1.285.238,00
10.305.0004.6018	BLOCO DE MANUT.DAS AÇÕES E SERV.PUB.DE SAÚDE - (VIGILANCIA EM SAÚDE ESTADUAL)	0,00	210.628,00
12	Educação	8.867.466,00	65.137.365,00
12.306	Alimentação e Nutrição	0,00	1.466.866,00
12.306.0002	EDUCAÇÃO UM DIREITO DE TODOS	0,00	1.466.866,00
12.306.0002.2014	MANUTENÇÃO DO PROG.NAC. DE ALIM. ESCOLAR - PNAE (PRÉ-ESCOLA)	0,00	249.953,00
12.306.0002.2078	MANUTENÇÃO DO PROG.NAC. DE ALIM. ESCOLAR - PNAE (CRECHE)	0,00	348.045,00
12.306.0002.2080	MANUTENÇÃO DO PROG.NAC. DE ALIM. ESCOLAR - PNAE (FUNDAMENTAL)	0,00	492.449,00
12.306.0002.2081	MANUTENÇÃO DO PROG.NAC. DE ALIM. ESCOLAR - PNAE (AEE)	0,00	37.684,00
12.306.0002.2082	MANUTENÇÃO DO PROG.NAC. DE ALIM. ESCOLAR - PNAE (EJA)	0,00	186.724,00
12.306.0002.2083	MANUTENÇÃO DO PROG.NAC. DE ALIM. ESCOLAR - PNAE (MANS EDUCAÇÃO)	0,00	142.010,00
12.361	Ensino Fundamental	6.381.286,00	67.412.814,00
12.361.0001	MANUTENÇÃO DAS AÇÕES DE DURAÇÃO CONTINUADA	0,00	3.683.529,00
12.361.0001.2007	MANUTENÇÃO DA SEC. MUNICIPAL DE EDUCAÇÃO	0,00	3.683.529,00
12.361.0002	EDUCAÇÃO UM DIREITO DE TODOS	6.381.286,00	63.749.286,00
12.361.0002.1002	CONSTRUÇÃO, REFORMA E/OU AMPLIAÇÃO DE UNIDADES ESCOLARES	3.999.359,00	0,00
12.361.0002.1003	CONSTRUÇÃO E/OU REFORMA DE QUADRAS POLIESPORTIVAS	1.279.896,00	0,00
12.361.0002.1008	AQUISIÇÃO DE TRANSPORTE ESCOLAR	1.102.000,00	0,00
12.361.0002.2027	MANUTENÇÃO DAS AÇÕES DO ENSINO FUNDAMENTAL - 40%	0,00	15.992.814,00
12.361.0002.2030	MANUTENÇÃO DO CONSELHO MUNICIPAL DO FUNDEB	0,00	41.928,00
12.361.0002.2033	MANUTENÇÃO DO CONSELHO MUNICIPAL DE EDUCAÇÃO	0,00	58.781,00
12.361.0002.2036	PROG. DE AP. AO TRANSPORTE ESCOLAR - PNAE FUNDAMENTAL	0,00	411.204,00
12.361.0002.2037	QUOTA MUNICIPAL DO SALÁRIO EDUCAÇÃO - QSE	0,00	1.454.534,00
12.361.0002.2038	MANUTENÇÃO DO PROGRAMA BRASIL ALFABETIZADO	0,00	101.775,00
12.361.0002.2040	PAGAMENTO DO MAGISTÉRIO DO ENSINO FUNDAMENTAL - 60%	0,00	33.912.899,00
12.361.0002.2088	GESTÃO INTEGRADA DE TRANSPORTE ESCOLAR - GEITE	0,00	1.775.370,00
12.364	Ensino Superior	0,00	1.287.723,00
12.364.0002	EDUCAÇÃO UM DIREITO DE TODOS	0,00	1.287.723,00
12.364.0002.2070	PROGRAMA DE AP.AO TRANSP. E AO DES. DE FORMAÇÃO PROFISSIONAL	0,00	1.287.723,00



ESTADO DE ALAGOAS
PREFEITURA MUNICIPAL DE CORURIBE
VI - Despesa por Função, Subfunção e Prog. por Projeto, Ativ. e Oper. Especial

Exercício: 2021

	PLANO DE CONTABILIDADE	PLANO DE CONTABILIDADE	PLANO DE CONTABILIDADE	PLANO DE CONTABILIDADE	PLANO DE CONTABILIDADE
	1100	1200	1300	1400	1500
	Função	Subfunção	Projeto	Atividade	Operação
12.365	Educação Infantil				
12.365.0002	EDUCAÇÃO UM DIREITO DE TODOS	2.486.211,00	3.305.301,00	0,00	5.791.512,00
12.365.0002.1009	CONSTRUÇÃO, REFORMA E/OU AMPLIAÇÃO DE CRECHES	2.486.211,00	3.305.301,00	0,00	5.791.512,00
12.365.0002.2015	PROG. NAC. DE AP. AO TRANSPORTE ESCOLAR - PNATE INFANTIL	2.486.211,00	0,00	0,00	2.486.211,00
12.365.0002.2028	MANUTENÇÃO DAS AÇÕES DO ENSINO INFANTIL - 40%	0,00	365.998,00	0,00	365.998,00
12.365.0002.2028	PAGAMENTO DO MAGISTÉRIO DO ENSINO INFANTIL PRE ESCOLA - 60%	0,00	1.899.249,00	0,00	1.899.249,00
12.365.0002.2038	PAGAMENTO DO MAGISTÉRIO DO ENSINO INFANTIL CRECHE - 60%	0,00	339.481,00	0,00	339.481,00
12.365.0002.2088	PROGRAMA BRASIL CARINHOSO - APOIO A CRECHES	0,00	445.573,00	0,00	445.573,00
12.366	Educação de Jovens e Adultos	0,00	455.000,00	0,00	455.000,00
12.366.0002	EDUCAÇÃO UM DIREITO DE TODOS	0,00	1.321.868,00	0,00	1.321.868,00
12.366.0002.2032	PAGAMENTO DO MAGISTÉRIO DO EJA - 60%	0,00	1.321.868,00	0,00	1.321.868,00
12.366.0002.2041	MANUTENÇÃO DO PROGRAMA DE JOVENS E ADULTOS - 40%	0,00	32.334,00	0,00	32.334,00
12.367	Educação Especial	0,00	1.289.534,00	0,00	1.289.534,00
12.367.0002	EDUCAÇÃO UM DIREITO DE TODOS	0,00	352.784,00	0,00	352.784,00
12.367.0002.2022	PAGAMENTO DO MAGISTÉRIO DO ENSINO ESPECIAL - 60%	0,00	194.784,00	0,00	194.784,00
12.367.0002.2024	MANUTENÇÃO DO ENSINO ESPECIAL - 40%	0,00	158.000,00	0,00	158.000,00
13	Cultura	428.729,00	3.318.016,00	0,00	3.746.745,00
13.122	Administração Geral	100.000,00	830.419,00	0,00	930.419,00
13.122.0001	MANUTENÇÃO DAS AÇÕES DE DURAÇÃO CONTINUADA	0,00	830.419,00	0,00	830.419,00
13.122.0001.2034	MANUTENÇÃO DA SECRETARIA MUNICIPAL DE CULTURA	0,00	830.419,00	0,00	830.419,00
13.122.0006	CULTIVANDO RAÍZES	100.000,00	0,00	0,00	100.000,00
13.122.0005.1013	REFORMA E/OU AMPLIAÇÃO DO PRÉDIO DA SEC. MUN. DE CULTURA	100.000,00	0,00	0,00	100.000,00
13.391	Patrimônio Histórico, Artístico, Arqueológico	86.500,00	0,00	0,00	86.500,00
13.391.0006	CULTIVANDO RAÍZES	86.500,00	0,00	0,00	86.500,00
13.391.0005.1012	REFORMA DOS PRÉDIOS HISTÓRICOS	86.500,00	0,00	0,00	86.500,00
13.392	Difusão Cultural	242.229,00	2.487.897,00	0,00	2.729.826,00
13.392.0001	MANUTENÇÃO DAS AÇÕES DE DURAÇÃO CONTINUADA	0,00	45.056,00	0,00	45.056,00
13.392.0001.2085	MANUTENÇÃO DO FUNDO MUNICIPAL DE CULTURA - FMC	0,00	45.056,00	0,00	45.056,00
13.392.0006	CULTIVANDO RAÍZES	242.229,00	475.127,00	0,00	717.356,00
13.392.0005.1011	REFORMA E/OU CONSTRUÇÃO DE ESPAÇOS CULTURAIS	82.000,00	0,00	0,00	82.000,00
13.392.0005.1062	ACQUIÇÃO DE EQUIPAMENTOS E INSTRUMENTOS MUSICAIS	123.950,00	0,00	0,00	123.950,00
13.392.0005.1078	MODERNIZAÇÃO DO ESPAÇO CULT. MAESTRO JOSÉ BARBOSA LESSA (MEMORIAL CORURIPENSE)	36.279,00	0,00	0,00	36.279,00
13.392.0005.2043	MANUTENÇÃO DE BIBLIOTECA PÚBLICA MUNICIPAL	0,00	133.325,00	0,00	133.325,00
13.392.0005.2088	MANUTENÇÃO DO CORAL MUNICIPAL DE CORURIBE - CMC	0,00	59.446,00	0,00	59.446,00
13.392.0005.2089	MANDA BANDA DE MÚSICA MUN. PROF. JOSÉ AZEVEDO VASCONCELOS	0,00	57.058,00	0,00	57.058,00
13.392.0005.2090	MANUTENÇÃO DO ESPAÇO CULTURAL MAESTRO JOSÉ BARBOSA LESSA	0,00	36.481,00	0,00	36.481,00
13.392.0005.2091	MANUTENÇÃO DA CASA DA CULTURA MARIA ALICE BELTRÃO SIQUEIRA	0,00	36.481,00	0,00	36.481,00
13.392.0005.2092	MANUTENÇÃO DA ORQUESTRA MUNICIPAL DE CORURIBE	0,00	54.446,00	0,00	54.446,00

ESTADO DE ALAGOAS
PREFEITURA MUNICIPAL DE CORUIPE
VI - Despesa por Função, SubFunção e Prog. por Projeto, Ativ. e Oper. Especial

Exercício: 2021

	Projeto	Atividade	Oper. Especial	
13.392.0005.2093	MANUTENÇÃO DO BALET MUNICIPAL DE CORUIPE	0,00	54.446,00	0,00
13.392.0005.2094	MANUTENÇÃO DA BANDA DE FANFARRA DOM CONSTANTINO LUERS	0,00	43.424,00	0,00
13.392.0006	TURISMO CORUIPE O ANO TODO	0,00	1.987.414,00	0,00
13.392.0006.2045	APOIO AOS EVENTOS CULTURAIS DO MUNICÍPIO	0,00	1.987.414,00	0,00
14	Direito da Cidadania	0,00	683.109,00	0,00
14.122	Administração Geral	0,00	683.109,00	0,00
14.122.0001	MANUTENÇÃO DAS AÇÕES DE DURAÇÃO CONTINUADA	0,00	683.109,00	0,00
14.122.0001.2018	MANUTENÇÃO DA SECRETARIA DE ESPORTE, LAZER E DA IGUALDADE RACIAL	0,00	683.109,00	0,00
15	Urbanismo	6.667.539,00	7.961.131,00	0,00
15.122	Administração Geral	0,00	7.629.382,00	0,00
15.122.0001	MANUTENÇÃO DAS AÇÕES DE DURAÇÃO CONTINUADA	0,00	7.416.398,00	0,00
15.122.0001.2021	MANUTENÇÃO DA SEC. DE INFRA-ESTRUTURA, URBANISMO E HABITAÇÃO	0,00	3.067.870,00	0,00
15.122.0001.2035	MANUTENÇÃO DA SEC. MUNICIPAL DE LIMPEZA PÚBLICA	0,00	4.347.528,00	0,00
15.122.0012	ÁGUA PARA TODOS	0,00	51.462,00	0,00
15.122.0012.2062	PROGR. DE EDUCAÇÃO E CONSCIENT. DA POPUL. P O USO DA ÁGUA	0,00	51.462,00	0,00
15.122.0016	LIXO NO LIXO	0,00	62.622,00	0,00
15.122.0015.2087	EDUCAÇÃO E CONSCIENTIZAÇÃO DA POPULAÇÃO	0,00	62.622,00	0,00
15.451	Infraestrutura Urbana	3.761.652,00	346.419,00	0,00
15.451.0016	DESENVOLVIMENTO AGROPECUÁRIO	34.250,00	0,00	0,00
15.451.0016.1029	CONSTRUÇÃO E/OU REFORMAS DE DIQUES DE LAVAGENS DE MÁQUINAS	0,00	0,00	0,00
15.451.0019	CIDADE URBANIZADA, MAIS QUALIDADE DE VIDA PARA A POPULAÇÃO	3.726.902,00	346.419,00	0,00
15.451.0019.1044	CONSTRUÇÃO DE PONTES	2.039.382,00	0,00	0,00
15.451.0019.1045	CONSTRUÇÃO, REFORMA E/OU AMPLIAÇÃO DE CEMITÉRIO PÚBLICO	52.000,00	0,00	0,00
15.451.0019.1046	PAVIMENTAÇÃO ASFALTICA E/OU PARALELEPÍPEDO NA SEDE E POVOADOS	443.932,00	0,00	0,00
15.451.0019.1048	CONSTRUÇÃO, AMPLIAÇÃO E/OU REFORMA DE PRAÇAS PÚBLICAS	82.798,00	0,00	0,00
15.451.0019.1050	CONSTRUÇÃO E/OU REFORMA DO MERCADO PÚBLICO	12.000,00	0,00	0,00
15.451.0019.1051	CONSTRUÇÃO DE MUIROS DE CONTENÇÃO E ESCADARIA	52.000,00	0,00	0,00
15.451.0019.1077	ELABORAÇÃO DE PROJETO DE ENGENHARIA E ARQUITETURA	1.044.790,00	0,00	0,00
15.451.0019.2068	MANUTENÇÃO DA REDE VIÁRIA MUNICIPAL	0,00	346.419,00	0,00
15.452	Serviços Urbanos	2.452.387,00	75.330,00	0,00
15.452.0012	ÁGUA PARA TODOS	1.060.387,00	0,00	0,00
15.452.0012.1021	CONSTRUÇÃO DE GUARITAS E CAIXAS D'ÁGUA	790.000,00	0,00	0,00
15.452.0012.1053	PERFURAÇÃO DE POÇOS ARTESIANOS	260.387,00	0,00	0,00
15.452.0015	LIXO NO LIXO	1.076.000,00	75.330,00	0,00
15.452.0015.1025	AQUISIÇÃO DE MÁQUINAS E EQUIPAMENTOS PARA A COLETA DE LIXO	1.076.000,00	0,00	0,00
15.452.0015.2066	IMPLANTAÇÃO DA COLETA SELETIVA	0,00	75.330,00	0,00

ESTADO DE ALAGOAS
PREFEITURA MUNICIPAL DE CORURIBE
VI - Despesa por Função, SubFunção e Prog. por Projeto, Ativ. e Oper. Especial

Exercício: 2021

	Projeto	Atividade	Oper. Especial	Prog.	
15.452.0019	CIDADE URBANIZADA, MAIS QUALIDADE DE VIDA PARA A POPULAÇÃO	326.000,00	0,00	0,00	326.000,00
15.452.0018.1026	IMPLANTAÇÃO E CONSTRUÇÃO DE ESTAÇÃO DE TRANSBORDO DE RESÍDUOS SÓLIDOS	121.000,00	0,00	0,00	121.000,00
15.452.0018.1049	AQUISIÇÃO DE VEÍCULOS, MÁQUINAS PESADAS E EQUIPAMENTOS	205.000,00	0,00	0,00	205.000,00
15.512	Saneamento Básico Urbano	454.000,00	0,00	0,00	454.000,00
15.512.0019	CIDADE URBANIZADA, MAIS QUALIDADE DE VIDA PARA A POPULAÇÃO	454.000,00	0,00	0,00	454.000,00
15.512.0019.1042	CONSTRUÇÃO DE REDES DE ESGOTO, SANEAMENTO E DRENAGENS	402.000,00	0,00	0,00	402.000,00
15.512.0019.5015	ELABORAÇÃO DO PROJETO DO SISTEMA DE ESGOTAMENTO SANITÁRIO	52.000,00	0,00	0,00	52.000,00
16	Habitacão	217.580,00	160.076,00	0,00	377.656,00
16.122	Administração Geral	0,00	160.076,00	0,00	160.076,00
16.122.0017	HABITAÇÃO UM DIREITO DE TODOS	0,00	160.076,00	0,00	160.076,00
16.122.0017.2065	MANUTENÇÃO DO FUNDO MUNICIPAL DE HABITAÇÃO	0,00	160.076,00	0,00	160.076,00
16.462	Habitacão Urbana	217.580,00	0,00	0,00	217.580,00
16.462.0017	HABITAÇÃO UM DIREITO DE TODOS	217.580,00	0,00	0,00	217.580,00
16.462.0017.1033	CONSTRUÇÃO E/OU RECUPERAÇÃO DE UNIDADE HABITACIONAIS	217.580,00	0,00	0,00	217.580,00
17	Saneamento	224.988,00	2.934.988,00	0,00	3.159.986,00
17.512	Saneamento Básico Urbano	224.988,00	2.934.988,00	0,00	3.159.986,00
17.512.0001	MANUTENÇÃO DAS AÇÕES DE DURAÇÃO CONTINUADA OPERAÇÃO E MANUTENÇÃO DO SISTEMA DE ABST. D'ÁGUA	0,00	2.934.988,00	0,00	2.934.988,00
17.512.0012	ÁGUA PARA TODOS	122.988,00	0,00	0,00	122.988,00
17.512.0012.1022	CONSTRUÇÃO E/OU AMPL. DE REDES DE ABASTECIMENTO D'ÁGUA	122.988,00	0,00	0,00	122.988,00
17.512.0019	CIDADE URBANIZADA, MAIS QUALIDADE DE VIDA PARA A POPULAÇÃO	102.000,00	0,00	0,00	102.000,00
17.512.0019.1043	AMPLIAÇÃO DO SISTEMA DE ABASTECIMENTO D'ÁGUA	102.000,00	0,00	0,00	102.000,00
18	Gestão Ambiental	933.741,00	933.741,00	0,00	933.741,00
18.122	Administração Geral	0,00	933.741,00	0,00	933.741,00
18.122.0001	MANUTENÇÃO DAS AÇÕES DE DURAÇÃO CONTINUADA	0,00	933.741,00	0,00	933.741,00
18.122.0001.2020	MANUTENÇÃO DAS AÇÕES DA SEC. DO MEIO AMB. E TURISMO	0,00	933.741,00	0,00	933.741,00
20	Agricultura	3.305.104,00	918.832,00	0,00	4.223.936,00
20.122	Administração Geral	0,00	918.832,00	0,00	918.832,00
20.122.0001	MANUTENÇÃO DAS AÇÕES DE DURAÇÃO CONTINUADA	0,00	918.832,00	0,00	918.832,00
20.122.0001.2023	MANUTENÇÃO DA SECRETARIA MUNICIPAL DE AGRICULTURA	0,00	918.832,00	0,00	918.832,00
20.608	Promoção da Produção Agropecuária	3.305.104,00	0,00	0,00	3.305.104,00
20.608.0014	DESENVOLVIMENTO RURAL SUSTENTÁVEL	1.780.000,00	0,00	0,00	1.780.000,00
20.608.0014.1024	RECUPERAÇÃO DE ESTRADAS E RODAGENS	1.780.000,00	0,00	0,00	1.780.000,00
20.608.0016	DESENVOLVIMENTO AGROPECUÁRIO	976.702,00	0,00	0,00	976.702,00
20.608.0016.1031	AMPLIAÇÃO DE LABORATÓRIO DE ANÁLISE DO SOLO	50.000,00	0,00	0,00	50.000,00
20.608.0016.1032	AQUISIÇÃO DE MÁQUINAS E IMPLEMENTOS AGRÍCOLAS	524.702,00	0,00	0,00	524.702,00
20.608.0016.1078	AQUISIÇÃO DE RAÇÃO PARA PISCICULTURA	402.000,00	0,00	0,00	402.000,00



ESTADO DE ALAGOAS
PREFEITURA MUNICIPAL DE CORURIFE
VI - Despesa por Função, SubFunção e Prog. por Projeto, Ativ. e Oper. Especial

Anexo 7 da Lei 4.320/64

Exercício: 2021

PROJETO	ATIVIDADE	OPER. ESPECIAL	1000
20.608.0018	AVANÇAR COM A PESCA		648.402,00
20.608.0018.1038	AQUISIÇÃO DE EMBARCAÇÕES, TANQUES E REDES PARA A PESCA		328.558,00
	ARTESANAL		0,00
20.608.0018.1054	CONSTRUÇÃO DA FABRICA DE GELO		219.844,00
22	Indústria		367.200,00
22.122	Administração Geral		367.200,00
22.122.0001	MANUTENÇÃO DAS AÇÕES DE DURAÇÃO CONTINUADA		1.811.390,00
22.122.0001.2058	MANUTENÇÃO DA SEC. MUN. DE IND. COMERCIO.ECON. SOLIDARIA, PESCA E AGRICULTURA		1.811.390,00
22.122.0010	APOIO SOLIDÁRIO		367.200,00
22.122.0010.1075	ESTRUTURAÇÃO DA CADEIA PRODUTIVA DE CORTES E COSTURA		367.200,00
23	Comércio e Serviços		401.000,00
23.122	Administração Geral		0,00
23.122.0001	MANUTENÇÃO DAS AÇÕES DE DURAÇÃO CONTINUADA		1.649.452,00
23.122.0001.2049	MANUTENÇÃO DA SECRETARIA MUN.DE APOIO E DES. DA PINDORAMA		1.649.452,00
23.691	Promoção Comercial		401.000,00
23.691.0010	APOIO SOLIDÁRIO		401.000,00
23.691.0010.1063	CONSTRUÇÃO DO CENTRO DE PRODUTOS ARTESANAIS		401.000,00
23.691.0010.2087	SUBVENÇÃO DAS ASSOCIAÇÕES MUNICIPAIS SEM FINS LUCRATIVOS		0,00
23.692	Comercialização		0,00
23.692.0001	MANUTENÇÃO DAS AÇÕES DE DURAÇÃO CONTINUADA		288.376,00
23.692.0001.2099	MANUTENÇÃO DO MERCADO PÚBLICO		244.810,00
23.692.0010	APOIO SOLIDÁRIO		0,00
23.692.0010.2058	SUBVENÇÃO DAS ASSOCIAÇÕES MUNICIPAIS SEM FINS LUCRATIVOS		41.566,00
23.696	Turismo		28.331,00
23.696.0006	TURISMO CORURIFE O ANO TODO		28.331,00
23.696.0006.2044	APOIO AS ATIVIDADES TURÍSTICAS DO MUNICIPIO		28.331,00
24	Comunicações		0,00
24.122	Administração Geral		0,00
24.122.0001	MANUTENÇÃO DAS AÇÕES DE DURAÇÃO CONTINUADA		534.149,00
24.122.0001.2055	MANUTENÇÃO DA SECRETARIA MUNICIPAL DE COMUNICAÇÃO		507.848,00
24.122.0011	COMUNICAÇÃO SOCIAL E INTEGRAÇÃO PÚBLICA		26.301,00
24.122.0011.2080	CAPACITAÇÃO TÉCNICA DOS SERV. DA SEC. DE COMUNICAÇÃO		26.301,00
24.131	Comunicação Social		0,00
24.131.0011	COMUNICAÇÃO SOCIAL E INTEGRAÇÃO PÚBLICA		92.961,00
24.131.0011.2061	PROG. DE ELAB. E PLAN. DE PEÇAS PUB. PROD. E VEICULAÇÃO DE MÍDIA EXTERNA		92.961,00
25	Energia		68.393,00
25.752	Energia Elétrica		68.393,00
25.752.0019	CIDADE URBANIZADA, MAIS QUALIDADE DE VIDA PARA A POPULAÇÃO		68.393,00



ESTADO DE ALAGOAS
PREFEITURA MUNICIPAL DE CORUIPE
VI - Despesa por Função, SubFunção e Prog. por Projeto, Ativ. e Oper. Especial

Anexo 7 da Lei 4.320/64

Exercício: 2021

Conta	Projeto	Atividade	Oper. Especial	Total
25.752.0019.1047	AMPLIAÇÃO DO SISTEMA DE ENERGIA ELÉTRICA	0,00	0,00	68.393,00
26	Transporte	13.381.628,00	0,00	13.686.678,00
26.122	Administração Geral	13.327.628,00	0,00	13.631.678,00
26.122.0001	MANUTENÇÃO DAS AÇÕES DE DURAÇÃO CONTINUADA	13.327.628,00	0,00	13.327.628,00
26.122.0001.2050	MANUTENÇÃO DA SECRETARIA MUN. DE TRANSPORTES, TRANSPORTE E SUPRIMENTOS	13.327.628,00	0,00	13.327.628,00
26.122.0013	POR UM TRANSPORTO MAIS SEGURO	0,00	0,00	204.250,00
26.122.0013.1019	AQUISIÇÃO DE EQUIPAMENTOS P/ DISC. E SEGURANÇA DO TRANSPORTO	0,00	0,00	204.250,00
26.462	Serviços Urbanos	64.000,00	0,00	64.000,00
26.462.0013	POR UM TRANSPORTO MAIS SEGURO	64.000,00	0,00	64.000,00
26.462.0013.2076	MANUTENÇÃO DA REDE DE TRANSPORTO	54.000,00	0,00	54.000,00
27	Desporto e Lazer	362.636,00	0,00	3.060.662,00
27.811	Desporto de Rendimento	178.023,00	0,00	0,00
27.811.0007	FORMANDO CIDADÃO ATRAVÉS DO ESPORTE	178.023,00	0,00	178.023,00
27.811.0007.2046	SUBVENÇÃO À EQUIPE CORURIPENSE DE FUTEBOL	178.023,00	0,00	178.023,00
27.812	Desporto Comunitário	184.613,00	0,00	2.688.662,00
27.812.0007	FORMANDO CIDADÃO ATRAVÉS DO ESPORTE	82.417,00	0,00	2.688.662,00
27.812.0007.1018	CONSTRUÇÃO E/OU REFORMAS DE QUADRAS POLIESPORTIVAS	0,00	0,00	966.806,00
27.812.0007.1018	RECUPERAÇÃO DE CAMPOS DE FUTEBOL/ ESTÁDIO	0,00	0,00	50.229,00
27.812.0007.1057	CONSTRUÇÃO DE GINÁSIO DE ESPORTE	0,00	0,00	760.000,00
27.812.0007.1056	IMPLANTÇÃO E MODERNIZAÇÃO DE INFRAESTRUTURA ESPORTIVA	0,00	0,00	882.527,00
27.812.0007.2051	APOIO AO ESPORTE AMADOR	82.417,00	0,00	82.417,00
27.812.0010	APOIO SOLIDÁRIO	102.166,00	0,00	102.166,00
27.812.0010.6056	SUBVENÇÃO DAS ASSOCIAÇÕES MUNICIPAIS SEM FINS LUCRATIVOS	102.166,00	0,00	102.166,00
27.813	Lazer	402.000,00	0,00	402.000,00
27.813.0007	FORMANDO CIDADÃO ATRAVÉS DO ESPORTE	0,00	0,00	402.000,00
27.813.0007.1017	CONSTRUÇÃO DA PRAÇA DA JUVENTUDE	0,00	0,00	402.000,00
28	Encargos Especiais	0,96	2.622.065,00	2.622.065,00
28.843	Serviço de Dívida Interna	0,00	2.622.065,00	2.622.065,00
28.843.0000	ENCARGOS ESPECIAIS	0,00	2.622.065,00	2.622.065,00
28.843.0000.0005	AMORTIZAÇÃO DA DÍVIDA CONSOLIDADA	0,00	2.622.065,00	2.622.065,00
99	Reserva	2.476.653,00	0,00	2.476.653,00
99.997	Reserva do Regime Próprio de Previdência do Servidor - RPPS	0,00	0,00	2.414.027,00
99.997.0021	RESERVA DE CONTINGÊNCIA	0,00	0,00	2.414.027,00
99.997.0021.9996	RESERVA DE CONTINGÊNCIA - RPPS	0,00	0,00	2.414.027,00
99.999	Reserva	61.626,00	0,00	61.626,00
99.999.0021	RESERVA DE CONTINGÊNCIA	0,00	0,00	61.626,00
99.999.0021.9999	RESERVA DE CONTINGÊNCIA	0,00	0,00	61.626,00

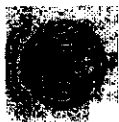

ESTADO DE ALAGOAS

PREFEITURA MUNICIPAL DE CORURIFE

VI - Despesa por Função, SubFunção e Prog. por Projeto, Ativ. e Oper. Especial

Exercício: 2021

Anexo 7 da Lei 4.320/64

GOIPI

ESPECIAL

Projeto

Atividade

Objeto

TOTL

GOIPI	ESPECIAL	Projeto	Atividade	Objeto	TOTL

ESTADO DE ALAGOAS
PREFEITURA MUNICIPAL DE CORURIBE
VII - Despesa por Função, SubFunção e Programa Conf. Vínculo com Recursos

Exercício: 2021

	Ordinamentos	Vinculados	Total
01	Legislativa	6.002.840,00	6.002.840,00
01.031	Ação Legislativa	6.002.840,00	6.002.840,00
01.031.0001	MANUTENÇÃO DAS AÇÕES DE DURAÇÃO CONTINUADA	5.997.334,00	5.997.334,00
01.031.0008	MODERNIZAÇÃO ADMINISTRATIVA	5.508,00	5.508,00
04	Administração	16.298.417,00	17.127.189,00
04.091	Defesa da Ordem Jurídica	888.033,00	888.033,00
04.091.0001	MANUTENÇÃO DAS AÇÕES DE DURAÇÃO CONTINUADA	888.033,00	888.033,00
04.122	Administração Geral	11.916.216,00	12.746.987,00
04.122.0001	MANUTENÇÃO DAS AÇÕES DE DURAÇÃO CONTINUADA	11.886.914,00	12.717.686,00
04.122.0008	MODERNIZAÇÃO ADMINISTRATIVA	29.301,00	29.301,00
04.123	Administração Financeira	3.273.049,00	3.273.049,00
04.123.0001	MANUTENÇÃO DAS AÇÕES DE DURAÇÃO CONTINUADA	3.273.049,00	3.273.049,00
04.126	Normalização e Fiscalização	239.120,00	239.120,00
04.126.0001	MANUTENÇÃO DAS AÇÕES DE DURAÇÃO CONTINUADA	239.120,00	239.120,00
08	Assistência Social	2.609.228,00	4.994.368,00
08.122	Administração Geral	1.037.154,00	1.037.154,00
08.122.0001	MANUTENÇÃO DAS AÇÕES DE DURAÇÃO CONTINUADA	1.037.154,00	1.037.154,00
08.126	Normalização e Fiscalização	182.217,00	182.217,00
08.126.0003	INTEGRAÇÃO E PARTICIPAÇÃO SOCIAL AOS USUÁRIOS DA ASSISTENCIA SOCIAL	182.217,00	182.217,00
08.241	Assistência ao Idoso	36.918,00	710.842,00
08.241.0003	INTEGRAÇÃO E PARTICIPAÇÃO SOCIAL AOS USUÁRIOS DA ASSISTENCIA SOCIAL	36.918,00	710.842,00
08.243	Assistência a Criança e ao Adolescente	88.652,00	489.319,00
08.243.0003	INTEGRAÇÃO E PARTICIPAÇÃO SOCIAL AOS USUÁRIOS DA ASSISTENCIA SOCIAL	88.652,00	489.319,00
08.244	Assistência Comunitária	1.263.387,00	2.577.626,00
08.244.0003	INTEGRAÇÃO E PARTICIPAÇÃO SOCIAL AOS USUÁRIOS DA ASSISTENCIA SOCIAL	1.232.387,00	2.548.526,00
08.244.0010	APOIO SOLIDÁRIO	31.000,00	31.000,00
08.334	Fomento ao Trabalho	0,00	17.310,00
08.334.0003	INTEGRAÇÃO E PARTICIPAÇÃO SOCIAL AOS USUÁRIOS DA ASSISTENCIA SOCIAL	0,00	17.310,00
09	Previdência Social	0,00	8.116.568,00
09.272	Previdência do Regime Estatutário	0,00	8.116.568,00
09.272.0001	MANUTENÇÃO DAS AÇÕES DE DURAÇÃO CONTINUADA	0,00	8.110.568,00
09.272.0020	SEGURIDADE SOCIAL COM RESPONSABILIDADE	0,00	6.000,00
10	Saúde	85.263,00	81.966.511,00
10.122	Administração Geral	0,00	54.259,00
10.122.0001	MANUTENÇÃO DAS AÇÕES DE DURAÇÃO CONTINUADA	0,00	54.259,00
10.126	Normalização e Fiscalização	52.681,00	66.773,00
10.126.0004	AVANÇADA SAÚDE	52.681,00	66.773,00
10.301	Atenção Básica	39.394,00	31.281.590,00

ESTADO DE ALAGOAS
PREFEITURA MUNICIPAL DE CORURIBE
VII - Despesa por Função, SubFunção e Programa Conf. Vinculo com Recursos

Exercício: 2021

	01/2021	02/2021	03/2021	04/2021	05/2021	06/2021	07/2021	08/2021	09/2021	10/2021	11/2021	12/2021	Total
10.301.0004	AVANÇADA SAÚDE	39.394,00	31.222.196,00	31.261.590,00									102.077,00
10.302	A assistência Hospitalar e Ambulatorial	2.208,00	47.630.130,00	47.632.336,00									97.470,00
10.302.0004	AVANÇADA SAÚDE	2.208,00	47.530.130,00	47.532.336,00									97.272,00
10.303	Suporte Profilático e Terapêutico	0,00	1.514.787,00	1.514.787,00									3.029,574,00
10.303.0004	AVANÇADA SAÚDE	0,00	1.514.787,00	1.514.787,00									3.029,574,00
10.306	Vigilância Epidemiológica	1.000,00	1.524.864,00	1.525.864,00									3.050,928,00
10.305.0004	AVANÇADA SAÚDE	1.000,00	1.524.864,00	1.525.864,00									3.050,928,00
12	Educação	1.287.723,00	72.717.098,00	74.004.821,00									150.009,842,00
12.306	Alimentação e Nutrição	0,00	1.456.865,00	1.456.865,00									2.913,730,00
12.306.0002	EDUCAÇÃO UM DIREITO DE TODOS	0,00	1.456.865,00	1.456.865,00									2.913,730,00
12.361	Ensino Fundamental	0,00	63.794.069,00	63.794.069,00									127.588,138,00
12.361.0001	MANUTENÇÃO DAS AÇÕES DE DURAÇÃO CONTINUADA	0,00	3.663.529,00	3.663.529,00									7.327,058,00
12.361.0002	EDUCAÇÃO UM DIREITO DE TODOS	0,00	60.130.540,00	60.130.540,00									120.261,078,00
12.364	Ensino Superior	1.287.723,00	0,00	1.287.723,00									2.575,446,00
12.364.0002	EDUCAÇÃO UM DIREITO DE TODOS	1.287.723,00	0,00	1.287.723,00									2.575,446,00
12.366	Educação Infantil	0,00	5.791.512,00	5.791.512,00									11.583,024,00
12.366.0002	EDUCAÇÃO UM DIREITO DE TODOS	0,00	5.791.512,00	5.791.512,00									11.583,024,00
12.366	Educação de Jovens e Adultos	0,00	1.321.868,00	1.321.868,00									2.643,736,00
12.366.0002	EDUCAÇÃO UM DIREITO DE TODOS	0,00	1.321.868,00	1.321.868,00									2.643,736,00
12.367	Educação Especial	0,00	362.784,00	362.784,00									725,568,00
12.367.0002	EDUCAÇÃO UM DIREITO DE TODOS	0,00	352.784,00	352.784,00									705,568,00
13	Cultura	3.698.741,00	148.004,00	3.746.745,00									7.493,490,00
13.122	Administração Geral	930.419,00	0,00	930.419,00									1.860,838,00
13.122.0001	MANUTENÇÃO DAS AÇÕES DE DURAÇÃO CONTINUADA	830.419,00	0,00	830.419,00									1.660,838,00
13.122.0005	CULTIVANDO RAÍZES	100.000,00	0,00	100.000,00									200,000,00
13.391	Patrimônio Histórico, Artístico e Arqueológico	86.500,00	0,00	86.500,00									173,000,00
13.391.0005	CULTIVANDO RAÍZES	86.500,00	0,00	86.500,00									173,000,00
13.392	Difusão Cultural	2.691.822,00	148.004,00	2.739.826,00									5.479,652,00
13.392.0001	MANUTENÇÃO DAS AÇÕES DE DURAÇÃO CONTINUADA	45.056,00	0,00	45.056,00									90,112,00
13.392.0005	CULTIVANDO RAÍZES	569.352,00	148.004,00	717.356,00									1.436,712,00
13.392.0008	TURISMO CORURIBE O ANO TODO	1.967.414,00	0,00	1.967.414,00									3.934,828,00
14	Direitos da Cidadania	683.109,00	0,00	683.109,00									1.366,218,00
14.122	Administração Geral	683.109,00	0,00	683.109,00									1.366,218,00
14.122.0001	MANUTENÇÃO DAS AÇÕES DE DURAÇÃO CONTINUADA	683.109,00	0,00	683.109,00									1.366,218,00
16	Urbanismo	8.731.865,00	6.886.805,00	14.618.670,00									29.237,340,00
16.122	Administração Geral	7.611.382,00	18.000,00	7.629.382,00									15.258,764,00
16.122.0001	MANUTENÇÃO DAS AÇÕES DE DURAÇÃO CONTINUADA	7.415.398,00	0,00	7.415.398,00									14.830,796,00
16.122.0012	ÁGUA PARA TODOS	33.462,00	18.000,00	51.462,00									102,924,00
16.122.0015	LIXO NO LIXO	82.522,00	0,00	82.522,00									165,044,00
16.461	Infraestrutura Urbana	656.337,00	3.462.234,00	4.107.571,00									8.274,141,00
16.461.0016	DESENVOLVIMENTO AGROPECUÁRIO	34.250,00	0,00	34.250,00									68,500,00



ESTADO DE ALAGOAS
PREFEITURA MUNICIPAL DE CORURIPE
VII - Despesa por Função, SubFunção e Programa Conf. Vínculo com Recursos

Anexo 8 da Lei 4.320/64

Exercício: 2021

	Ordinário	Vinculado	Total
15.451.0019 CIDADE URBANIZADA, MAIS QUALIDADE DE VIDA PARA A POPULAÇÃO	621.087,00	3.452.234,00	4.073.321,00
15.452 Serviços Urbanos	414.146,00	2.119.571,00	2.533.717,00
15.452.0012 ÁGUA PARA TODOS	172.816,00	877.571,00	1.050.387,00
15.452.0015 LIXO NO LIXO	117.330,00	1.034.000,00	1.151.330,00
15.512 CIDADE URBANIZADA, MAIS QUALIDADE DE VIDA PARA A POPULAÇÃO	124.000,00	202.000,00	326.000,00
15.512 Saneamento Básico Urbano	151.000,00	303.000,00	454.000,00
15.512.0018 CIDADE URBANIZADA, MAIS QUALIDADE DE VIDA PARA A POPULAÇÃO	151.000,00	303.000,00	454.000,00
16 Habitação	377.666,00	0,00	377.666,00
16.122 Administração Geral	160.076,00	0,00	160.076,00
16.122.0017 HABITAÇÃO UM DIREITO DE TODOS	160.076,00	0,00	160.076,00
16.482 Habitação Urbana	217.580,00	0,00	217.580,00
16.482.0017 HABITAÇÃO UM DIREITO DE TODOS	217.580,00	0,00	217.580,00
17 Saneamento	247.510,00	2.912.446,00	3.159.956,00
17.512 Saneamento Básico Urbano	247.510,00	2.912.446,00	3.159.956,00
17.512.0001 MANUTENÇÃO DAS AÇÕES DE DURAÇÃO CONTINUADA	43.522,00	2.891.446,00	2.934.968,00
17.512.0012 ÁGUA PARA TODOS	101.888,00	21.000,00	122.888,00
17.512.0018 CIDADE URBANIZADA, MAIS QUALIDADE DE VIDA PARA A POPULAÇÃO	102.000,00	0,00	102.000,00
18 Gestão Ambiental	933.741,00	0,00	933.741,00
18.122 Administração Geral	933.741,00	0,00	933.741,00
18.122.0001 MANUTENÇÃO DAS AÇÕES DE DURAÇÃO CONTINUADA	933.741,00	0,00	933.741,00
20 Agricultura	1.426.693,00	2.797.243,00	4.223.936,00
20.122 Administração Geral	918.832,00	0,00	918.832,00
20.122.0001 MANUTENÇÃO DAS AÇÕES DE DURAÇÃO CONTINUADA	918.832,00	0,00	918.832,00
20.608 Desenvolvimento da Produção Agropecuária	507.861,00	2.797.243,00	3.305.104,00
20.608.0014 DESENVOLVIMENTO RURAL SUSTENTÁVEL	208.000,00	1.572.000,00	1.780.000,00
20.608.0016 DESENVOLVIMENTO AGROPECUÁRIO	53.459,00	923.243,00	976.702,00
20.608.0018 AVANÇAR COM A PESCA	246.402,00	302.000,00	548.402,00
22 Indústria	1.868.690,00	311.900,00	2.178.590,00
22.122 Administração Geral	1.868.690,00	311.900,00	2.178.590,00
22.122.0001 MANUTENÇÃO DAS AÇÕES DE DURAÇÃO CONTINUADA	1.811.390,00	0,00	1.811.390,00
22.122.0010 APOIO SOLIDÁRIO	55.300,00	311.900,00	367.200,00
23 Comércio e Serviços	2.016.169,00	401.000,00	2.416.169,00
23.122 Administração Geral	1.649.462,00	0,00	1.649.462,00
23.122.0001 MANUTENÇÃO DAS AÇÕES DE DURAÇÃO CONTINUADA	1.649.462,00	0,00	1.649.462,00
23.691 Promoção Comercial	51.000,00	401.000,00	452.000,00
23.691.0010 APOIO SOLIDÁRIO	51.000,00	401.000,00	452.000,00
23.692 Comercialização	286.376,00	0,00	286.376,00
23.692.0001 MANUTENÇÃO DAS AÇÕES DE DURAÇÃO CONTINUADA	244.810,00	0,00	244.810,00
23.692.0010 APOIO SOLIDÁRIO	41.566,00	0,00	41.566,00
23.695 Turismo	28.331,00	0,00	28.331,00
23.695.0006 TURISMO CORURIPE O ANO TODO	28.331,00	0,00	28.331,00



ESTADO DE ALAGOAS
PREFEITURA MUNICIPAL DE CORURIFE
VII - Despesa por Função, Subfunção e Programa Conf. Vínculo com Recursos

Anexo 8 da Lei 4.320/64

Exercício: 2021

Descrição	Original	Vinculos	2021
24	Comunicações	627.100,00	627.100,00
24.122	Administração Geral	534.149,00	534.149,00
24.122.0001	MANUTENÇÃO DAS AÇÕES DE DURAÇÃO CONTINUADA	507.848,00	507.848,00
24.122.0011	COMUNICAÇÃO SOCIAL E INTEGRAÇÃO PÚBLICA	26.301,00	26.301,00
24.131	Comunicação Social	92.951,00	92.951,00
24.131.0011	COMUNICAÇÃO SOCIAL E INTEGRAÇÃO PÚBLICA	92.951,00	92.951,00
25	Energia	68.393,00	68.393,00
25.752	Energia Elétrica	68.393,00	68.393,00
25.752.0019	CIDADE URBANIZADA, MAIS QUALIDADE DE VIDA PARA A POPULAÇÃO	68.393,00	68.393,00
26	Transporte	13.538.978,00	13.586.878,00
26.122	Administração Geral	13.484.978,00	13.531.878,00
26.122.0001	MANUTENÇÃO DAS AÇÕES DE DURAÇÃO CONTINUADA	46.899,00	46.899,00
26.122.0013	POR UM TRANSITO MAIS SEGURO	13.280.728,00	13.327.628,00
26.462	Serviços Urbanos	204.250,00	204.250,00
26.462.0013	POR UM TRANSITO MAIS SEGURO	54.000,00	54.000,00
27	Desporto e Lazer	536.728,00	542.168,00
27.811	Desporto de Rendimento	178.023,00	178.023,00
27.811.0007	FORMANDO CIDADÃO ATRAVÉS DO ESPORTE	178.023,00	178.023,00
27.812	Desporto Comunitário	368.703,00	2.843.136,00
27.812.0007	FORMANDO CIDADÃO ATRAVÉS DO ESPORTE	266.547,00	2.740.978,00
27.812.0010	APOIO SOLIDÁRIO	102.156,00	102.156,00
27.813	Lazer	0,00	402.000,00
27.813.0007	FORMANDO CIDADÃO ATRAVÉS DO ESPORTE	0,00	402.000,00
28	Encargos Especiais	2.522.085,00	2.522.085,00
28.843	Serviço da Dívida Interna	2.522.085,00	2.522.085,00
28.843.0000	ENCARGOS ESPECIAIS	2.522.085,00	2.522.085,00
99	Reserva	61.826,00	2.414.027,00
99.997	Reserva do Regime Próprio de Previdência do Servidor - RPPS	0,00	2.414.027,00
99.997.0021	RESERVA DE CONTINGÊNCIA	0,00	2.414.027,00
99.999	Reserva	61.826,00	61.826,00
99.999.0021	RESERVA DE CONTINGÊNCIA	61.826,00	61.826,00

2021/01/01 - 2021/12/31



ESTADO DE ALAGOAS
PREFEITURA MUNICIPAL DE CORURIFE
VII - Despesa por Função, SubFunção e Programa Conf. Vinculo com Recursos

Exercício: 2021

codigo	Descrição	940116	Vinculo	1051
--------	-----------	--------	---------	------

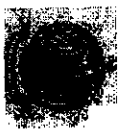

ESTADO DE ALAGOAS
PREFEITURA MUNICIPAL DE CORURIFE
VIII - Despesa - Por Órgão

Anexo 9 da Lei 4.320/64

Exercício: 2021

	Preço	Sequência	Valor
0100 - CÂMARA MUNICIPAL	6.002.840,00	0,00	6.002.840,00
0200 - GABINETE DO PREFEITO	3.405.235,00	0,00	3.405.235,00
0300 - SECRETARIA MUNICIPAL DE ADMINISTRAÇÃO	9.186.616,00	2.881,00	9.189.497,00
0400 - SEC. MUN. DE FINANÇAS, PLANEJ. E DES. ECONÔMICO	5.856.740,00	0,00	5.856.740,00
0500 - SECRETARIA MUNICIPAL DE SAÚDE	0,00	81.955.611,00	81.955.611,00
0600 - SECRETARIA MUNICIPAL DE EDUCAÇÃO	74.004.821,00	0,00	74.004.821,00
0700 - SEC. MUN. DE ESPORTE, LAZER E DA IGUALDADE RACIAL	4.004.111,00	102.156,00	4.106.267,00
0800 - SEC. MUN. DO MEIO AMBIENTE E TURISMO	962.072,00	0,00	962.072,00
0900 - SEC. MUN. DE INFRA-ESTRUTURA, URB. E HABITAÇÃO	7.406.700,00	52.000,00	7.458.700,00
1000 - SEC. MUN. DA ASSISTÊNCIA SOCIAL, TRAB. DA MULHER	0,00	4.991.487,00	4.991.487,00
1200 - SECRETARIA MUNICIPAL DE AGRICULTURA	1.493.534,00	0,00	1.493.534,00
1500 - SECRETARIA MUNICIPAL DE CULTURA	1.779.331,00	0,00	1.779.331,00
1800 - SECRETARIA MUNICIPAL DE LIMPEZA PÚBLICA	5.561.380,00	0,00	5.561.380,00
1700 - SECR. MUN. DE APOIO E DESENVOLVIMENTO DA PINDORAMA	3.429.452,00	0,00	3.429.452,00
1800 - SEC. MUN. DE TRÂNSITO, TRANSPORTE E SUPRIMENTOS	13.585.878,00	0,00	13.585.878,00
1900 - DEPARTAMENTO DE ÁGUA E ESG. SANITÁRIO DE CORURIFE	4.928.119,00	0,00	4.928.119,00
2000 - PROCURADORIA GERAL DO MUNICÍPIO	868.033,00	0,00	868.033,00
2200 - FUNDO MUNICIPAL DE PREVIDÊNCIA SOCIAL	0,00	10.530.595,00	10.530.595,00
2300 - GABINETE DO VICE-PREFEITO	524.010,00	0,00	524.010,00
2400 - SECRETARIA MUNICIPAL DO GOVERNO	369.062,00	0,00	369.062,00
2500 - SECRETARIA MUNICIPAL DE COMUNICAÇÃO	627.100,00	0,00	627.100,00
2600 - SEC. MUN. DE IND., COM. ECON.SOL. E PESCA E AQUICULTURA	3.816.368,00	0,00	3.816.368,00
2800 - SEC. MUN. DE GESTÃO DE CONV. E PROJ. ARQUITETÔNICO	1.556.954,00	0,00	1.556.954,00
2900 - CONTROLADORIA GERAL DO MUNICÍPIO	239.120,00	0,00	239.120,00
TOTAL GERAL	129.800.476,00	97.699.476,00	227.499.952,00



ESTADO DE ALAGOAS
PREFEITURA MUNICIPAL DE CORURIFE
QDD - Quadro de Detalhamento da Despesa

Exercício: 2021

Classificação	Descrição	Valor	Valor	Valor
Poder: 1 - Poder Legislativo				
Órgão: 0100 - CÂMARA MUNICIPAL				
UO: 0110 - CÂMARA MUNICIPAL				
Dotação: 01.031.0001.2001 - MANUTENÇÃO DA AÇÕES CÂMARA MUNICIPAL				
300000000000	DESPESAS CORRENTES			5.955.334,00
310000000000	PESSOAL E ENCARGOS SOCIAIS			3.805.491,00
319000000000	Aplicações Diretas		3.772.124,00	
319011000000 - 001000000	Vencimentos e Vantagens Fixas - Pessoal Civil	3.223.523,00		
319013000000 - 001000000	Obrigações Patronais	531.601,00		
319092000000 - 001000000	Despesas de Exercícios Anteriores	17.000,00		
319100000000	Aplicações Diretas - Operações Intra-Orçamentárias		33.367,00	
319113000000 - 001000000	Obrigações Patron - Operações Intra-Orçamentárias	33.367,00		
330000000000	OUTRAS DESPESAS CORRENTES			2.149.843,00
339000000000	Aplicações Diretas		2.149.843,00	
339014000000 - 001000000	Diárias - Pessoal Civil	7.257,00		
339030000000 - 001000000	Material de Consumo	12.352,00		
339033000000 - 001000000	Passagens e Despesas com Locomoção	22.000,00		
339035000000 - 001000000	Serviços de Consultoria	82.000,00		
339036000000 - 001000000	Outros Serviços de Terceiros - Pessoa Física	48.652,00		
339039000000 - 001000000	Outros Serviços de Terceiros - Pessoa Jurídica	863.301,00		
339040000000 - 001000000	Serviços de Tecnologia da Informação e Comunicação - Pessoa Jurídica	172.000,00		
339092000000 - 001000000	Despesas de Exercícios Anteriores	22.000,00		
339093000000 - 001000000	Indenizações e Restituições	920.281,00		
400000000000	DESPESAS DE CAPITAL			42.000,00
440000000000	INVESTIMENTOS			42.000,00
449000000000	Aplicações Diretas		42.000,00	
449052000000 - 001000000	Equipamentos e Material Permanente	42.000,00		
Total Dotação:				5.997.334,00
Dotação: 01.031.0008.1001 - CONSTRUÇÃO, AMPLIAÇÃO E/OU REFORMA DA CAMARA MUNICIPAL				
400000000000	DESPESAS DE CAPITAL			5.506,00
440000000000	INVESTIMENTOS			5.506,00
449000000000	Aplicações Diretas		5.506,00	
449051000000 - 001000000	Obras e Instalações	5.506,00		
Total Dotação:				5.506,00
				5.997.334,00
				5.997.334,00



ESTADO DE ALAGOAS
PREFEITURA MUNICIPAL DE CORURIFE
QDD - Quadro de Detalhamento da Despesa

Exercício: 2021

Classificação	Descrição	Valor	Empenho	Cancelado
---------------	-----------	-------	---------	-----------

Poder: 2 - Poder Executivo

Órgão: 0200 - GABINETE DO PREFEITO

UO: 0220 - GABINETE DO PREFEITO

Dotação: 04.122.0001.2002 - MANUTENÇÃO DO GABINETE DO PREFEITO

300000000000	DESPESAS CORRENTES			1.377.491,00
310000000000	PESSOAL E ENCARGOS SOCIAIS			1.054.028,00
319000000000	Aplicações Diretas		1.054.028,00	
319011000000 - 001000000	Vencimentos e Vantagens Fixas - Pessoal Civil	1.047.618,00		
319092000000 - 001000000	Despesas de Exercícios Anteriores	6.410,00		
330000000000	OUTRAS DESPESAS CORRENTES			323.463,00
339000000000	Aplicações Diretas		323.463,00	
339008000000 - 001000000	Outros Benefícios Assistenciais	2.727,00		
339014000000 - 001000000	Diárias - Pessoal Civil	6.264,00		
339030000000 - 001000000	Material de Consumo	54.313,00		
339033000000 - 001000000	Passagens e Despesas com Locomoção	23.281,00		
339036000000 - 001000000	Outros Serviços de Terceiros - Pessoa Física	63.700,00		
339039000000 - 001000000	Outros Serviços de Terceiros - Pessoa Jurídica	168.474,00		
339092000000 - 001000000	Despesas de Exercícios Anteriores	4.704,00		
400000000000	DESPESAS DE CAPITAL			9.330,00
440000000000	INVESTIMENTOS			9.330,00
449000000000	Aplicações Diretas		9.330,00	
449052000000 - 001000000	Equipamentos e Material Permanente	9.330,00		
Total Dotação:				1.386.821,00

Dotação: 13.392.0006.2045 - APOIO AOS EVENTOS CULTURAIS DO MUNICÍPIO

300000000000	DESPESAS CORRENTES			1.967.414,00
330000000000	OUTRAS DESPESAS CORRENTES			1.967.414,00
339000000000	Aplicações Diretas		1.967.414,00	
339030000000 - 001000000	Material de Consumo	21.609,00		
339031000000 - 001000000	Premiações Cult, Artist, Científ, Desport e Outras	14.309,00		
339036000000 - 001000000	Outros Serviços de Terceiros - Pessoa Física	42.056,00		
339039000000 - 001000000	Outros Serviços de Terceiros - Pessoa Jurídica	1.889.440,00		
Total Dotação:				1.967.414,00

Dotação: 23.691.0010.2087 - SUBVENÇÃO DAS ASSOCIAÇÕES MUNICIPAIS SEM FINS LUCRATIVOS

300000000000	DESPESAS CORRENTES			51.000,00
330000000000	OUTRAS DESPESAS CORRENTES			51.000,00
335000000000	Transf a Instituições Privadas sem Fins Lucrativos		51.000,00	
335043000000 - 001000000	Subvenções Sociais	51.000,00		
Total Dotação:				51.000,00

Total Dotação: 3.405.235,00

Total Dotação: 3.405.235,00



ESTADO DE ALAGOAS
PREFEITURA MUNICIPAL DE CORURIFE
QDD - Quadro de Detalhamento da Despesa

Exercício: 2021

CLASSIFICAÇÃO	ESPECIFICAÇÃO	DESCRIÇÃO	EMPENHO	ANEXO
Poder: 2 - Poder Executivo				
Órgão: 0300 - SECRETARIA MUNICIPAL DE ADMINISTRAÇÃO				
UO: 0330 - SECRETARIA MUNICIPAL DE ADMINISTRAÇÃO				
Dotação: 04.122.0001.2003 - MANUTENÇÃO DAS AÇÕES DA SEC. MUNICIPAL DE ADMINISTRAÇÃO				
300000000000	DESPESAS CORRENTES			8.876.950,00
310000000000	PESSOAL E ENCARGOS SOCIAIS			6.481.823,00
319000000000	Aplicações Diretas		5.551.078,00	
319030000000 - 001000000	Pensões	200.851,00		
319040000000 - 001000000	Contratação por Tempo Determinado	456.983,00		
319011000000 - 001000000	Vencimentos e Vantagens Fixas - Pessoal Civil	1.824.274,00		
319013000000 - 001000000	Obrigações Patronais	2.922.082,00		
319091000000 - 001000000	Sentenças Judiciais	99.432,00		
319092000000 - 001000000	Despesas de Exercícios Anteriores	5.199,00		
319094000000 - 001000000	Indenizações Trabalhistas	42.257,00		
319100000000	Aplicações Diretas - Operações Intra-Orçamentárias		930.745,00	
319113000000 - 001000000	Obrigações Patron - Operações Intra-Orçamentárias	930.745,00		
330000000000	OUTRAS DESPESAS CORRENTES			2.395.127,00
339000000000	Aplicações Diretas		2.395.127,00	
339008000000 - 001000000	Outros Benefícios Assistenciais	18.783,00		
339014000000 - 001000000	Diárias - Pessoal Civil	6.852,00		
339030000000 - 001000000	Material de Consumo	6.186,00		
339035000000 - 001000000	Serviços de Consultoria	109.451,00		
339036000000 - 001000000	Outros Serviços de Terceiros - Pessoa Física	36.858,00		
339039000000 - 001000000	Outros Serviços de Terceiros - Pessoa Jurídica	2.172.771,00		
339092000000 - 001000000	Despesas de Exercícios Anteriores	14.572,00		
339093000000 - 001000000	Indenizações e Restituições	29.656,00		
400000000000	DESPESAS DE CAPITAL			168.687,00
440000000000	INVESTIMENTOS			7.809,00
449000000000	Aplicações Diretas		7.809,00	
449052000000 - 001000000	Equipamentos e Material Permanente	7.809,00		
450000000000	INVERSÕES FINANCEIRAS			160.878,00
459000000000	Aplicações Diretas		160.878,00	
459061000000 - 001000000	Aquisição de Imóveis	160.878,00		
Total Dotação:				9.045.637,00
Dotação: 04.122.0001.2005 - MANUTENÇÃO DAS AÇÕES DO CONSÓRCIO PÚBLICO - CONISUL				
300000000000	DESPESAS CORRENTES			111.678,00
310000000000	PESSOAL E ENCARGOS SOCIAIS			54.248,00
317100000000	Transferências a Consórcios Públicos		54.248,00	
317170000000 - 001000000	Rateio pela participação em consórcio público	54.248,00		
330000000000	OUTRAS DESPESAS CORRENTES			57.430,00
337100000000	Transferências a consórcios públicos		57.430,00	
337170000000 - 001000000	Rateio pela participação em consórcio público	57.430,00		
Total Dotação:				111.678,00
Dotação: 04.122.0008.2047 - CAPACITAÇÃO PROFISSIONAL DOS AGENTES PÚBLICOS				
300000000000	DESPESAS CORRENTES			29.301,00
330000000000	OUTRAS DESPESAS CORRENTES			29.301,00
339000000000	Aplicações Diretas		29.301,00	
339039000000 - 001000000	Outros Serviços de Terceiros - Pessoa Jurídica	29.301,00		
Total Dotação:				29.301,00
Dotação: 08.244.0003.2069 - PROGRAMA DE AUX. DESEMPREGO E EDUCACIONAL - PADE				
300000000000	DESPESAS CORRENTES			2.881,00
330000000000	OUTRAS DESPESAS CORRENTES			2.881,00
339000000000	Aplicações Diretas		2.881,00	
339048000000 - 001000000	Outros Auxílios Financeiros a Pessoa Física	2.881,00		



ESTADO DE ALAGOAS
PREFEITURA MUNICIPAL DE CORURIFE
QDD - Quadro de Detalhamento da Despesa

Exercício: 2021

Classificação	Descrição	Seção	Elemento	Valor
			Total Dotação:	2.881,00
			Total em R\$ (R\$)	2.881,00
			Total em R\$	2.881,00



ESTADO DE ALAGOAS
PREFEITURA MUNICIPAL DE CORURIFE
QDD - Quadro de Detalhamento da Despesa

Exercício: 2021

Descrição	Elemento	Despesa	Elemento	Saldo
-----------	----------	---------	----------	-------

Poder: 2 - Poder Executivo

Órgão: 0400 - SEC. MUN. DE FINANÇAS, PLANEJ. E DES. ECONÔMICO

UO: 0440 - SEC. MUN. DE FINANÇAS, PLANEJ. E DES. ECONÔMICO

Dotação: 04.123.0001.2004 - MANUTENÇÃO DAS AÇÕES DA SEC. MUNICIPAL DE FINANÇAS, PLANEJ. E DES. ECONÔMICO

300000000000	DESPESAS CORRENTES			3.267.576,00
310000000000	PESSOAL E ENCARGOS SOCIAIS			1.229.407,00
319000000000	Aplicações Diretas		1.229.407,00	
319011000000 - 001000000	Vencimentos e Vantagens Fixas - Pessoal Civil	1.212.895,00		
319092000000 - 001000000	Despesas de Exercícios Anteriores	6.187,00		
319094000000 - 001000000	Indenizações Trabalhistas	10.325,00		
330000000000	OUTRAS DESPESAS CORRENTES			2.038.169,00
339000000000	Aplicações Diretas		2.038.169,00	
339014000000 - 001000000	Diárias - Pessoal Civil	1.836,00		
339030000000 - 001000000	Material de Consumo	11.894,00		
339033000000 - 001000000	Passagens e Despesas com Locomoção	6.023,00		
339035000000 - 001000000	Serviços de Consultoria	52.000,00		
339036000000 - 001000000	Outros Serviços de Terceiros - Pessoa Física	11.167,00		
339039000000 - 001000000	Outros Serviços de Terceiros - Pessoa Jurídica	1.136.989,00		
339047000000 - 001000000	Obrigações Tributárias e Contributivas	775.567,00		
339092000000 - 001000000	Despesas de Exercícios Anteriores	6.163,00		
339093000000 - 001000000	Indenizações e Restituições	38.530,00		
400000000000	DESPESAS DE CAPITAL			5.473,00
440000000000	INVESTIMENTOS			5.473,00
449000000000	Aplicações Diretas		5.473,00	
449052000000 - 001000000	Equipamentos e Material Permanente	5.473,00		
Total Dotação:				3.273.049,00

Dotação: 28.843.0000.0005 - AMORTIZAÇÃO DA DÍVIDA CONSOLIDADA

300000000000	DESPESAS CORRENTES			11.860,00
320000000000	Juros e Encargos da Dívida			11.860,00
329000000000	Aplicações Diretas		11.860,00	
329021000000 - 001000000	Juros Sobre a Dívida por Contrato	11.860,00		
400000000000	DESPESAS DE CAPITAL			2.510.205,00
460000000000	Amortização da dívida			2.510.205,00
469000000000	Aplicações Diretas		2.510.205,00	
469071000000 - 001000000	Principal da Dívida por Contrato	2.510.205,00		
Total Dotação:				2.522.065,00

Dotação: 99.999.0021.9999 - RESERVA DE CONTINGÊNCIA

900000000000	RESERVA DE CONTINGÊNCIA			61.626,00
990000000000	RESERVA DE CONTINGÊNCIA			61.626,00
999900000000	Reserva de Contingência		61.626,00	
999999000000 - 001000000	Reserva de Contingência	61.626,00		
Total Dotação:				61.626,00

Total Dotação: 5.856.740,00

Total Dotação: 5.856.740,00



ESTADO DE ALAGOAS
PREFEITURA MUNICIPAL DE CORURIBE
QDD - Quadro de Detalhamento da Despesa

Exercício: 2021

Descrição	Elementos	Valor	Elemento	Valor
Poder: 2 - Poder Executivo				
Órgão: 0500 - SECRETARIA MUNICIPAL DE SAÚDE				
UO: 0550 - SECRETARIA MUNICIPAL DE SAÚDE				
Dotação: 10.122.0001.6001 - MANUTENÇÃO DA SEC. MUNICIPAL DE SAÚDE				
300000000000	DESPESAS CORRENTES			23.762,00
330000000000	OUTRAS DESPESAS CORRENTES			23.762,00
339000000000	Aplicações Diretas		23.762,00	
339014000000 - 004000000	Diárias - Pessoal Civil	6.000,00		
339030000000 - 004000000	Material de Consumo	6.000,00		
339036000000 - 004000000	Outros Serviços de Terceiros - Pessoa Física	6.000,00		
339039000000 - 004000000	Outros Serviços de Terceiros - Pessoa Jurídica	5.762,00		
400000000000	DESPESAS DE CAPITAL			30.497,00
440000000000	INVESTIMENTOS			30.497,00
449000000000	Aplicações Diretas		30.497,00	
449052000000 - 004000000	Equipamentos e Material Permanente	30.497,00		
Total Dotação:				54.259,00
Dotação: 10.125.0004.6030 - MANUTENÇÃO DO CONSELHO MUNICIPAL DE SAÚDE				
300000000000	DESPESAS CORRENTES			53.852,00
310000000000	PESSOAL E ENCARGOS SOCIAIS			30.092,00
319000000000	Aplicações Diretas		30.092,00	
319004000000 - 001000000	Contratação por Tempo Determinado	16.000,00		
319004000000 - 004000000	Contratação por Tempo Determinado	14.092,00		
330000000000	OUTRAS DESPESAS CORRENTES			23.760,00
339000000000	Aplicações Diretas		23.760,00	
339030000000 - 001000000	Material de Consumo	12.920,00		
339036000000 - 001000000	Outros Serviços de Terceiros - Pessoa Física	5.000,00		
339039000000 - 001000000	Outros Serviços de Terceiros - Pessoa Jurídica	5.840,00		
400000000000	DESPESAS DE CAPITAL			12.921,00
440000000000	INVESTIMENTOS			12.921,00
449000000000	Aplicações Diretas		12.921,00	
449052000000 - 001000000	Equipamentos e Material Permanente	12.921,00		
Total Dotação:				66.773,00

Total Dotação: 66.773,00

ESTADO DE ALAGOAS
PREFEITURA MUNICIPAL DE CORURIBE
QDD - Quadro de Detalhamento da Despesa

Exercício: 2021

CLASSIFICACAO	DESCRICOES	VALOR	VALOR	VALOR
Poder: 2 - Poder Executivo				
Órgão: 0500 - SECRETARIA MUNICIPAL DE SAÚDE				
UO: 0551 - FUNDO MUNICIPAL DE SAÚDE				
Dotação: 10.301.0004.6007 - BLOCO DE ESTRUTURAÇÃO(INVESTIMENTO) DA REDE DE SERVIÇOS PÚBLICOS DE SAÚDE (ATENÇÃO PRIMÁRIA) - CONSTRUÇÃO, AMPLIAÇÃO E/OU REFORMA DE UBS				
400000000000	DESPESAS DE CAPITAL			1.747.186,00
440000000000	INVESTIMENTOS			1.747.186,00
449000000000	Aplicações Diretas		1.747.186,00	
449051000000 - 004000000	Obras e Instalações	248.486,00		
449051000000 - 042700000	Obras e Instalações	1.498.700,00		
Total Dotação:				1.747.186,00
Dotação: 10.301.0004.6012 - BLOCO DE ESTRUTURAÇÃO(INVESTIMENTO) DA REDE DE SERVIÇOS PÚBLICOS DE SAÚDE (ATENÇÃO PRIMÁRIA) - CONSTRUÇÃO DE POLOS DE ACADEMIAS DE SAÚDE				
400000000000	DESPESAS DE CAPITAL			164.174,00
440000000000	INVESTIMENTOS			164.174,00
449000000000	Aplicações Diretas		164.174,00	
449051000000 - 004000000	Obras e Instalações	57.087,00		
449051000000 - 042700000	Obras e Instalações	107.087,00		
Total Dotação:				164.174,00
Dotação: 10.301.0004.6020 - BLOCO DE ESTRUTURAÇÃO(INVESTIMENTO) DA REDE DE SERVIÇOS PÚBLICOS DE SAÚDE (ATENÇÃO PRIMÁRIA) - AQ.DE EQUIPAMENTOS				
400000000000	DESPESAS DE CAPITAL			1.202.000,00
440000000000	INVESTIMENTOS			1.202.000,00
449000000000	Aplicações Diretas		1.202.000,00	
449052000000 - 042700000	Equipamentos e Material Permanente	1.202.000,00		
Total Dotação:				1.202.000,00
Dotação: 10.301.0004.6003 - BLOCO DE MANUT.DAS AÇÕES E SERV.PUB.DE SAÚDE - (ATENÇÃO PRIMÁRIA)				
300000000000	DESPESAS CORRENTES			10.527.490,00
310000000000	PESSOAL E ENCARGOS SOCIAIS			40.793,00
319000000000	Aplicações Diretas		40.793,00	
319004000000 - 042500000	Contratação por Tempo Determinado	35.703,00		
319011000000 - 042500000	Vencimentos e Vantagens Fixas - Pessoal Civil	3.090,00		
319091000000 - 042500000	Sentenças Judiciais	2.000,00		
330000000000	OUTRAS DESPESAS CORRENTES			10.486.697,00
339000000000	Aplicações Diretas		10.134.256,00	
339014000000 - 042500000	Diárias - Pessoal Civil	1.732,00		
339030000000 - 042500000	Material de Consumo	5.865.044,00		
339032000000 - 042500000	Material de Distribuição Gratuita	109.940,00		
339036000000 - 042500000	Outros Serviços de Terceiros - Pessoa Física	206.700,00		
339039000000 - 042500000	Outros Serviços de Terceiros - Pessoa Jurídica	3.919.900,00		
339048000000 - 042500000	Outros Auxílios Financeiros e Pessoa Física	7.270,00		
339091000000 - 042500000	Sentenças Judiciais	23.670,00		
339300000000	Aplicação direta decorrente de operação de órgãos		352.441,00	
339330000000 - 042500000	Material de consumo	352.441,00		
400000000000	DESPESAS DE CAPITAL			86.176,00
440000000000	INVESTIMENTOS			86.176,00
449000000000	Aplicações Diretas		86.176,00	
449052000000 - 042500000	Equipamentos e Material Permanente	86.176,00		
Total Dotação:				10.613.666,00
Dotação: 10.301.0004.6004 - BLOCO DE MANUT.DAS AÇÕES E SERV.PUB.DE SAÚDE(ATENÇÃO PRIMÁRIA) - PROFISSIONAIS PSF				
300000000000	DESPESAS CORRENTES			5.669.955,00
310000000000	PESSOAL E ENCARGOS SOCIAIS			5.666.923,00
319000000000	Aplicações Diretas		5.666.923,00	
319004000000 - 004000000	Contratação por Tempo Determinado	906.192,00		
319004000000 - 042500000	Contratação por Tempo Determinado	990.600,00		
319011000000 - 004000000	Vencimentos e Vantagens Fixas - Pessoal Civil	2.473.562,00		



ESTADO DE ALAGOAS
PREFEITURA MUNICIPAL DE CORURIFE
QDD - Quadro de Detalhamento da Despesa

Exercício: 2021

Conta	Descrição	Desp.01	Empenho	Cancelada
319011000000 - 042500000	Vencimentos e Vantagens Fixas - Pessoal Civil	1.296.569,00		
3300000000000	OUTRAS DESPESAS CORRENTES			3.032,00
3390000000000	Aplicações Diretas		3.032,00	
339008000000 - 001000000	Outros Benefícios Assistenciais	3.032,00		
Total Dotação:				5.669.955,00
Dotação: 10.301.0004.6006 - BLOCO DE MANUT.DAS AÇÕES E SERV.PUB.DE SAÚDE (ATENÇÃO PRIMÁRIA) - PROFISSIONAIS PACS				
3000000000000	DESPESAS CORRENTES			3.225.038,00
3100000000000	PESSOAL E ENCARGOS SOCIAIS			3.225.038,00
3190000000000	Aplicações Diretas		3.225.038,00	
319004000000 - 004000000	Contratação por Tempo Determinado	497.891,00		
319004000000 - 042500000	Contratação por Tempo Determinado	1.064.209,00		
319011000000 - 042500000	Vencimentos e Vantagens Fixas - Pessoal Civil	1.662.938,00		
Total Dotação:				3.225.038,00
Dotação: 10.301.0004.6010 - MANUTENÇÃO DO FUNDO MUNICIPAL DE SAÚDE				
3000000000000	DESPESAS CORRENTES			7.684.041,00
3100000000000	PESSOAL E ENCARGOS SOCIAIS			5.394.842,00
3190000000000	Aplicações Diretas		4.680.842,00	
319004000000 - 004000000	Contratação por Tempo Determinado	1.415.936,00		
319011000000 - 004000000	Vencimentos e Vantagens Fixas - Pessoal Civil	2.554.056,00		
319013000000 - 004000000	Obrigações Patronais	701.521,00		
319094000000 - 004000000	Indenizações Trabalhistas	9.329,00		
3191000000000	Aplicações Diretas - Operações Intra-Orçamentárias		714.000,00	
319113000000 - 004000000	Obrigações Patron - Operações Intra-Orçamentárias	714.000,00		
3300000000000	OUTRAS DESPESAS CORRENTES			2.289.199,00
3390000000000	Aplicações Diretas		2.098.015,00	
339008000000 - 001000000	Outros Benefícios Assistenciais	36.362,00		
339014000000 - 004000000	Diárias - Pessoal Civil	82.301,00		
339030000000 - 004000000	Material de Consumo	165.038,00		
339032000000 - 004000000	Material de Distribuição Gratuita	72.000,00		
339033000000 - 004000000	Passagens e Despesas com Locomoção	11.822,00		
339036000000 - 004000000	Outros Serviços de Terceiros - Pessoa Física	277.405,00		
339039000000 - 004000000	Outros Serviços de Terceiros - Pessoa Jurídica	1.405.021,00		
339039100000 - 004000000	Locação de Imóveis	31.928,00		
339048000000 - 004000000	Outros Auxílios Financeiros a Pessoa Física	32.728,00		
339092000000 - 004000000	Despesas de Exercícios Anteriores	15.338,00		
3393000000000	Aplicação direta decorrente de operação de órgãos		191.184,00	
339330000000 - 004000000	Material de consumo	191.184,00		
4000000000000	DESPESAS DE CAPITAL			95.088,00
4400000000000	INVESTIMENTOS			95.088,00
4490000000000	Aplicações Diretas		95.088,00	
449052000000 - 004000000	Equipamentos e Material Permanente	95.088,00		
Total Dotação:				7.779.129,00
Dotação: 10.301.0004.6038 - BLOCO DE MANUT.DAS AÇÕES E SERV.PUB.DE SAÚDE - (GESTÃO DO SUS)				
3000000000000	DESPESAS CORRENTES			396.000,00
3300000000000	OUTRAS DESPESAS CORRENTES			396.000,00
3390000000000	Aplicações Diretas		396.000,00	
339030000000 - 042500000	Material de Consumo	80.000,00		
339036000000 - 042500000	Outros Serviços de Terceiros - Pessoa Física	153.000,00		
339039000000 - 042500000	Outros Serviços de Terceiros - Pessoa Jurídica	163.000,00		
4000000000000	DESPESAS DE CAPITAL			40.000,00
4400000000000	INVESTIMENTOS			40.000,00
4490000000000	Aplicações Diretas		40.000,00	
449052000000 - 042500000	Equipamentos e Material Permanente	40.000,00		
Total Dotação:				436.000,00



ESTADO DE ALAGOAS
PREFEITURA MUNICIPAL DE CORURIFE
QDD - Quadro de Detalhamento da Despesa

Exercício: 2021

CLASSIFICAÇÃO	ESPECIFICAÇÃO	DESCRIÇÃO	ESMORA	VALOR
Dotação: 10.301.0004.6068 - BLOCO DE MANUT.DAS AÇÕES E SERV.PUB.DE SAÚDE - (ATENÇÃO PRIMÁRIA ESTADUAL)				
300000000000	DESPESAS CORRENTES			394.442,00
310000000000	PESSOAL E ENCARGOS SOCIAIS			253.200,00
319000000000	Aplicações Diretas		253.200,00	
319004000000 - 042600000	Contratação por Tempo Determinado	101.280,00		
319011000000 - 042600000	Vencimentos e Vantagens Fixas - Pessoal Civil	151.920,00		
330000000000	OUTRAS DESPESAS CORRENTES			141.242,00
339000000000	Aplicações Diretas		141.242,00	
339030000000 - 042600000	Material de Consumo	103.668,00		
339036000000 - 042600000	Outros Serviços de Terceiros - Pessoa Física	22.574,00		
339039000000 - 042600000	Outros Serviços de Terceiros - Pessoa Jurídica	15.000,00		
400000000000	DESPESAS DE CAPITAL			30.000,00
440000000000	INVESTIMENTOS			30.000,00
449000000000	Aplicações Diretas		30.000,00	
449052000000 - 042600000	Equipamentos e Material Permanente	30.000,00		
Total Dotação:				424.442,00
Dotação: 10.302.0004.5013 - BLOCO DE ESTRUTURAÇÃO(INVESTIMENTO) DA REDE DE SERVIÇOS PÚBLICOS DE SAÚDE (ATENÇÃO ESPECIALIZADA) - AQUISIÇÃO DE UNIDADES MÓVEIS DE SAÚDE				
400000000000	DESPESAS DE CAPITAL			224.736,00
440000000000	INVESTIMENTOS			224.736,00
449000000000	Aplicações Diretas		224.736,00	
449052000000 - 004000000	Equipamentos e Material Permanente	49.736,00		
449052000000 - 042700000	Equipamentos e Material Permanente	175.000,00		
Total Dotação:				224.736,00
Dotação: 10.302.0004.5021 - BLOCO DE ESTRUTURAÇÃO(INVESTIMENTO) DA REDE DE SERVIÇOS PÚBLICOS DE SAÚDE (ATENÇÃO ESPECIALIZADA) - AQ.DE EQUIPAMENTOS				
400000000000	DESPESAS DE CAPITAL			4.202.000,00
440000000000	INVESTIMENTOS			4.202.000,00
449000000000	Aplicações Diretas		4.202.000,00	
449052000000 - 042700000	Equipamentos e Material Permanente	4.202.000,00		
Total Dotação:				4.202.000,00
Dotação: 10.302.0004.6005 - BLOCO DE MANUT.DAS AÇÕES E SERV.PUB.DE SAÚDE - (ATENÇÃO ESPECIALIZADA)				
300000000000	DESPESAS CORRENTES			24.010.602,00
310000000000	PESSOAL E ENCARGOS SOCIAIS			616.153,00
319000000000	Aplicações Diretas		616.153,00	
319004000000 - 042500000	Contratação por Tempo Determinado	140.184,00		
319011000000 - 042500000	Vencimentos e Vantagens Fixas - Pessoal Civil	475.969,00		
330000000000	OUTRAS DESPESAS CORRENTES			23.394.449,00
339000000000	Aplicações Diretas		23.010.755,00	
339008000000 - 001000000	Outros Benefícios Assistenciais	2.208,00		
339030000000 - 042500000	Material de Consumo	32.785,00		
339032000000 - 042500000	Material de Distribuição Gratuita	197.344,00		
339039000000 - 042500000	Outros Serviços de Terceiros - Pessoa Jurídica	22.609.685,00		
339048000000 - 042500000	Outros Auxílios Financeiros a Pessoa Física	3.198,00		
339091000000 - 042500000	Sentenças Judiciais	165.535,00		
339300000000	Aplicação direta decorrente da operação de órgãos		383.694,00	
339330000000 - 042500000	Material de consumo	383.694,00		
Total Dotação:				24.010.602,00
Dotação: 10.302.0004.6069 - BLOCO DE MANUT.DAS AÇÕES E SERV.PUB.DE SAÚDE - (ATENÇÃO ESPECIALIZADA ESTADUAL)				
300000000000	DESPESAS CORRENTES			19.070.000,00
310000000000	PESSOAL E ENCARGOS SOCIAIS			35.000,00
319000000000	Aplicações Diretas		35.000,00	
319004000000 - 042600000	Contratação por Tempo Determinado	35.000,00		
330000000000	OUTRAS DESPESAS CORRENTES			19.035.000,00
339000000000	Aplicações Diretas		19.035.000,00	



ESTADO DE ALAGOAS
PREFEITURA MUNICIPAL DE CORURIFE
QDD - Quadro de Detalhamento da Despesa

Exercício: 2021

Classificação	Descrição	Valor	Valor	Valor
339030000000 - 042600000	Material de Consumo	150.000,00		
339036000000 - 042600000	Outros Serviços de Terceiros - Pessoa Física	45.000,00		
339039000000 - 042600000	Outros Serviços de Terceiros - Pessoa Jurídica	18.840.000,00		
400000000000	DESPESAS DE CAPITAL			25.000,00
440000000000	INVESTIMENTOS			25.000,00
449000000000	Aplicações Diretas		25.000,00	
449052000000 - 042600000	Equipamentos e Material Permanente	25.000,00		
Total Dotação:				19.095.000,00
Dotação: 10.303.0004.6014 - BLOCO DE MANUT.DAS AÇÕES E SERV.PUB.DE SAÚDE - (ASSISTÊNCIA FARMACÊUTICA)				
300000000000	DESPESAS CORRENTES			1.514.787,00
330000000000	OUTRAS DESPESAS CORRENTES			1.514.787,00
339000000000	Aplicações Diretas		26.645,00	
339032000000 - 042500000	Material de Distribuição Gratuita	26.645,00		
339300000000	Aplicação direta decorrente de operação de órgãos		1.488.142,00	
339330000000 - 042500000	Material de consumo	773.287,00		
339332000000 - 004000000	Material, bem ou serv.p/distrib.gratuita	111.000,00		
339332000000 - 042500000	Material, bem ou serv.p/distrib.gratuita	393.855,00		
339332000000 - 042600000	Material, bem ou serv.p/distrib.gratuita	210.000,00		
Total Dotação:				1.514.787,00
Dotação: 10.305.0004.5024 - BLOCO DE ESTRUTURAÇÃO(INVESTIMENTO) DA REDE DE SERVIÇOS PÚBLICOS DE SAÚDE (VIG.EM SAÚDE) - AQ.DE EQUIPAMENTOS				
400000000000	DESPESAS DE CAPITAL			30.000,00
440000000000	INVESTIMENTOS			30.000,00
449000000000	Aplicações Diretas		30.000,00	
449052000000 - 042700000	Equipamentos e Material Permanente	30.000,00		
Total Dotação:				30.000,00
Dotação: 10.305.0004.6017 - BLOCO DE MANUT.DAS AÇÕES E SERV.PUB.DE SAÚDE - (VIGILÂNCIA EM SAÚDE)				
300000000000	DESPESAS CORRENTES			1.285.238,00
310000000000	PESSOAL E ENCARGOS SOCIAIS			1.102.812,00
319000000000	Aplicações Diretas		1.102.812,00	
319004000000 - 042500000	Contratação por Tempo Determinado	163.746,00		
319011000000 - 042500000	Vencimentos e Vantagens Fixas - Pessoal Civil	939.066,00		
330000000000	OUTRAS DESPESAS CORRENTES			182.426,00
339000000000	Aplicações Diretas		182.426,00	
339008000000 - 001000000	Outros Benefícios Assistenciais	1.000,00		
339008000000 - 042500000	Outros Benefícios Assistenciais	1.102,00		
339014000000 - 042500000	Diárias - Pessoal Civil	15.212,00		
339030000000 - 042500000	Material de Consumo	118.779,00		
339036000000 - 042500000	Outros Serviços de Terceiros - Pessoa Física	4.344,00		
339039000000 - 042500000	Outros Serviços de Terceiros - Pessoa Jurídica	41.989,00		
Total Dotação:				1.285.238,00
Dotação: 10.305.0004.6018 - BLOCO DE MANUT.DAS AÇÕES E SERV.PUB.DE SAÚDE - (VIGILÂNCIA EM SAÚDE ESTADUAL)				
300000000000	DESPESAS CORRENTES			200.626,00
310000000000	PESSOAL E ENCARGOS SOCIAIS			98.800,00
319000000000	Aplicações Diretas		98.800,00	
319004000000 - 042600000	Contratação por Tempo Determinado	98.800,00		
330000000000	OUTRAS DESPESAS CORRENTES			101.826,00
339000000000	Aplicações Diretas		101.826,00	
339030000000 - 042600000	Material de Consumo	66.273,00		
339036000000 - 042600000	Outros Serviços de Terceiros - Pessoa Física	20.421,00		
339039000000 - 042600000	Outros Serviços de Terceiros - Pessoa Jurídica	15.132,00		
400000000000	DESPESAS DE CAPITAL			10.000,00
440000000000	INVESTIMENTOS			10.000,00
449000000000	Aplicações Diretas		10.000,00	
449052000000 - 042600000	Equipamentos e Material Permanente	10.000,00		



ESTADO DE ALAGOAS
PREFEITURA MUNICIPAL DE CORURIFE
QDD - Quadro de Detalhamento da Despesa

Exercício: 2021

Classificação	Descrição	Elemento	Fonte	Conta
---------------	-----------	----------	-------	-------

Total Dotação: 210.626,00

Total empenhado: 0,00

Total líquido: 210.626,00



ESTADO DE ALAGOAS
PREFEITURA MUNICIPAL DE CORURIFE
QDD - Quadro de Detalhamento da Despesa

Exercício: 2021

Classificação	Descrição	Valor	Elemento	Valor
Poder: 2 - Poder Executivo				
Órgão: 0600 - SECRETARIA MUNICIPAL DE EDUCAÇÃO				
UO: 0660 - SECRETARIA MUNICIPAL DE EDUCAÇÃO				
Dotação: 12.306.0002.2014 - MANUTENÇÃO DO PROG.NAC. DE ALIM. ESCOLAR - PNAE (PRÊ-ESCOLA)				
3000000000000	DESPESAS CORRENTES			249.953,00
3300000000000	OUTRAS DESPESAS CORRENTES			249.953,00
3390000000000	Aplicações Diretas		249.953,00	
3390300000000 - 020200000	Material de Consumo	249.953,00		
Total Dotação:				249.953,00
Dotação: 12.306.0002.2079 - MANUTENÇÃO DO PROG.NAC. DE ALIM. ESCOLAR - PNAE (CRECHE)				
3000000000000	DESPESAS CORRENTES			348.045,00
3300000000000	OUTRAS DESPESAS CORRENTES			348.045,00
3390000000000	Aplicações Diretas		348.045,00	
3390300000000 - 020200000	Material de Consumo	348.045,00		
Total Dotação:				348.045,00
Dotação: 12.306.0002.2080 - MANUTENÇÃO DO PROG.NAC. DE ALIM. ESCOLAR - PNAE (FUNDAMENTAL)				
3000000000000	DESPESAS CORRENTES			492.449,00
3300000000000	OUTRAS DESPESAS CORRENTES			492.449,00
3390000000000	Aplicações Diretas		492.449,00	
3390300000000 - 020200000	Material de Consumo	492.449,00		
Total Dotação:				492.449,00
Dotação: 12.306.0002.2081 - MANUTENÇÃO DO PROG.NAC. DE ALIM. ESCOLAR - PNAE (AEE)				
3000000000000	DESPESAS CORRENTES			37.684,00
3300000000000	OUTRAS DESPESAS CORRENTES			37.684,00
3390000000000	Aplicações Diretas		37.684,00	
3390300000000 - 020200000	Material de Consumo	37.684,00		
Total Dotação:				37.684,00
Dotação: 12.306.0002.2082 - MANUTENÇÃO DO PROG.NAC. DE ALIM. ESCOLAR - PNAE (EJA)				
3000000000000	DESPESAS CORRENTES			186.724,00
3300000000000	OUTRAS DESPESAS CORRENTES			186.724,00
3390000000000	Aplicações Diretas		186.724,00	
3390300000000 - 020200000	Material de Consumo	186.724,00		
Total Dotação:				186.724,00
Dotação: 12.306.0002.2083 - MANUTENÇÃO DO PROG.NAC. DE ALIM. ESCOLAR - PNAE (MAIS EDUCAÇÃO)				
3000000000000	DESPESAS CORRENTES			142.010,00
3300000000000	OUTRAS DESPESAS CORRENTES			142.010,00
3390000000000	Aplicações Diretas		142.010,00	
3390300000000 - 020200000	Material de Consumo	142.010,00		
Total Dotação:				142.010,00
Dotação: 12.361.0001.2007 - MANUTENÇÃO DA SEC. MUNICIPAL DE EDUCAÇÃO				
3000000000000	DESPESAS CORRENTES			3.502.307,00
3100000000000	PESSOAL E ENCARGOS SOCIAIS			1.105.006,00
3190000000000	Aplicações Diretas		1.095.493,00	
3190040000000 - 002000000	Contratação por Tempo Determinado	499.700,00		
3190110000000 - 002000000	Vencimentos e Vantagens Fixas - Pessoal Civil	487.774,00		
3190910000000 - 002000000	Sentenças Judiciais	65.726,00		
3190920000000 - 002000000	Despesas de Exercícios Anteriores	42.293,00		
3191000000000	Aplicações Diretas - Operações Intra-Orçamentárias		9.513,00	
3191130000000 - 002000000	Obrigações Patron - Operações Intra-Orçamentárias	9.513,00		
3300000000000	OUTRAS DESPESAS CORRENTES			2.397.301,00
3390000000000	Aplicações Diretas		2.397.301,00	
3390140000000 - 002000000	Diárias - Pessoal Civil	5.598,00		



ESTADO DE ALAGOAS
PREFEITURA MUNICIPAL DE CORURIFE
QDD - Quadro de Detalhamento da Despesa

Exercício: 2021

Classificação	Especificação	Despesa	Résumo	Saldo
339030000000 - 002000000	Material de Consumo	1.009.630,00		
339032000000 - 002000000	Material de Distribuição Gratuita	19.887,00		
339033000000 - 002000000	Passagens e Despesas com Locomoção	14.574,00		
339036000000 - 002000000	Outros Serviços de Terceiros - Pessoa Física	34.022,00		
339039000000 - 002000000	Outros Serviços de Terceiros - Pessoa Jurídica	1.301.308,00		
339092000000 - 002000000	Despesas de Exercícios Anteriores	12.282,00		
400000000000	DESPESAS DE CAPITAL			161.222,00
440000000000	INVESTIMENTOS			56.970,00
449000000000	Aplicações Diretas		56.970,00	
449052000000 - 002000000	Equipamentos e Material Permanente	56.970,00		
450000000000	INVERSÕES FINANCEIRAS			104.252,00
459000000000	Aplicações Diretas		104.252,00	
459061000000 - 002000000	Aquisição de Imóveis	104.252,00		
Total Dotação:				3.663.529,00
Dotação: 12.361.0002.1003 - CONSTRUÇÃO E/OU REFORMA DE QUADRAS POLIESPORTIVAS				
400000000000	DESPESAS DE CAPITAL			1.279.896,00
440000000000	INVESTIMENTOS			1.279.896,00
449000000000	Aplicações Diretas		1.279.896,00	
449051000000 - 002000000	Obras e Instalações	205.896,00		
449051000000 - 020400000	Obras e Instalações	1.074.000,00		
Total Dotação:				1.279.896,00
Dotação: 12.361.0002.1008 - AQUISIÇÃO DE TRANSPORTE ESCOLAR				
400000000000	DESPESAS DE CAPITAL			1.102.000,00
440000000000	INVESTIMENTOS			1.102.000,00
449000000000	Aplicações Diretas		1.102.000,00	
449052000000 - 002000000	Equipamentos e Material Permanente	200.000,00		
449052000000 - 020400000	Equipamentos e Material Permanente	902.000,00		
Total Dotação:				1.102.000,00
Dotação: 12.361.0002.2030 - MANUTENÇÃO DO CONSELHO MUNICIPAL DO FUNDEB				
300000000000	DESPESAS CORRENTES			21.236,00
330000000000	OUTRAS DESPESAS CORRENTES			21.236,00
339000000000	Aplicações Diretas		21.236,00	
339030000000 - 002000000	Material de Consumo	4.772,00		
339036000000 - 002000000	Outros Serviços de Terceiros - Pessoa Física	4.772,00		
339039000000 - 002000000	Outros Serviços de Terceiros - Pessoa Jurídica	11.692,00		
400000000000	DESPESAS DE CAPITAL			20.692,00
440000000000	INVESTIMENTOS			20.692,00
449000000000	Aplicações Diretas		20.692,00	
449052000000 - 002000000	Equipamentos e Material Permanente	20.692,00		
Total Dotação:				41.928,00
Dotação: 12.361.0002.2033 - MANUTENÇÃO DO CONSELHO MUNICIPAL DE EDUCAÇÃO				
300000000000	DESPESAS CORRENTES			38.069,00
330000000000	OUTRAS DESPESAS CORRENTES			38.069,00
339000000000	Aplicações Diretas		38.069,00	
339014000000 - 002000000	Diárias - Pessoal Civil	2.000,00		
339030000000 - 002000000	Material de Consumo	20.692,00		
339036000000 - 002000000	Outros Serviços de Terceiros - Pessoa Física	9.772,00		
339039000000 - 002000000	Outros Serviços de Terceiros - Pessoa Jurídica	5.605,00		
400000000000	DESPESAS DE CAPITAL			20.692,00
440000000000	INVESTIMENTOS			20.692,00
449000000000	Aplicações Diretas		20.692,00	
449052000000 - 002000000	Equipamentos e Material Permanente	20.692,00		
Total Dotação:				58.761,00



ESTADO DE ALAGOAS
PREFEITURA MUNICIPAL DE CORURIFE
QDD - Quadro de Detalhamento da Despesa

Exercício: 2021

Descrição	Elemento	Valor	Subtotal	Total
Dotação: 12.361.0002.2036 - PROG. DE AP. AO TRANSPORTE ESCOLAR - PNATE FUNDAMENTAL				
300000000000	DESPESAS CORRENTES			411.204,00
330000000000	OUTRAS DESPESAS CORRENTES			411.204,00
339000000000	Aplicações Diretas		411.204,00	
339030000000 - 020300000	Material de Consumo	241.043,00		
339036000000 - 020300000	Outros Serviços de Terceiros - Pessoa Física	113.540,00		
339039000000 - 020300000	Outros Serviços de Terceiros - Pessoa Jurídica	56.621,00		
	Total Dotação:			411.204,00
Dotação: 12.361.0002.2037 - QUOTA MUNICIPAL DO SALÁRIO EDUCAÇÃO - QSE				
300000000000	DESPESAS CORRENTES			1.425.638,00
330000000000	OUTRAS DESPESAS CORRENTES			1.425.638,00
339000000000	Aplicações Diretas		1.425.638,00	
339030000000 - 020000000	Material de Consumo	549.009,00		
339036000000 - 020000000	Outros Serviços de Terceiros - Pessoa Física	81.298,00		
339039000000 - 020000000	Outros Serviços de Terceiros - Pessoa Jurídica	795.331,00		
400000000000	DESPESAS DE CAPITAL			28.896,00
440000000000	INVESTIMENTOS			28.896,00
449000000000	Aplicações Diretas		28.896,00	
449052000000 - 020000000	Equipamentos e Material Permanente	28.896,00		
	Total Dotação:			1.454.534,00
Dotação: 12.361.0002.2038 - MANUTENÇÃO DO PROGRAMA BRASIL ALFABETIZADO				
300000000000	DESPESAS CORRENTES			96.079,00
330000000000	OUTRAS DESPESAS CORRENTES			96.079,00
339000000000	Aplicações Diretas		96.079,00	
339030000000 - 020500000	Material de Consumo	10.261,00		
339036000000 - 020500000	Outros Serviços de Terceiros - Pessoa Física	9.392,00		
339039000000 - 020500000	Outros Serviços de Terceiros - Pessoa Jurídica	76.426,00		
400000000000	DESPESAS DE CAPITAL			5.696,00
440000000000	INVESTIMENTOS			5.696,00
449000000000	Aplicações Diretas		5.696,00	
449052000000 - 020500000	Equipamentos e Material Permanente	5.696,00		
	Total Dotação:			101.775,00
Dotação: 12.361.0002.2086 - GESTÃO INTEGRADA DE TRANSPORTE ESCOLAR - GEITE				
300000000000	DESPESAS CORRENTES			1.775.370,00
330000000000	OUTRAS DESPESAS CORRENTES			1.775.370,00
339000000000	Aplicações Diretas		1.775.370,00	
339030000000 - 029800000	Material de Consumo	1.300.654,00		
339036000000 - 029800000	Outros Serviços de Terceiros - Pessoa Física	173.175,00		
339039000000 - 029800000	Outros Serviços de Terceiros - Pessoa Jurídica	301.541,00		
	Total Dotação:			1.775.370,00
Dotação: 12.364.0002.2070 - PROGRAMA DE AP. AO TRANSP. E AO DES. DE FORMAÇÃO PROFISSIONAL				
300000000000	DESPESAS CORRENTES			1.287.723,00
330000000000	OUTRAS DESPESAS CORRENTES			1.287.723,00
339000000000	Aplicações Diretas		1.287.723,00	
339018000000 - 001000000	Auxílio Financeiro a Estudantes	39.386,00		
339039000000 - 001000000	Outros Serviços de Terceiros - Pessoa Jurídica	1.248.337,00		
	Total Dotação:			1.287.723,00
Dotação: 12.365.0002.2015 - PROG. NAC. DE AP. AO TRANSPORTE ESCOLAR - PNATE INFANTIL				
300000000000	DESPESAS CORRENTES			365.998,00
330000000000	OUTRAS DESPESAS CORRENTES			365.998,00
339000000000	Aplicações Diretas		365.998,00	
339030000000 - 020300000	Material de Consumo	120.766,00		
339036000000 - 020300000	Outros Serviços de Terceiros - Pessoa Física	11.254,00		



ESTADO DE ALAGOAS
PREFEITURA MUNICIPAL DE CORURIFE
QDD - Quadro de Detalhamento da Despesa

Exercício: 2021

CLASSIFICAÇÃO	EMPENHO	BORROR	PARCIAL	ANUAL
339039000000 - 020300000	Outros Serviços de Terceiros - Pessoa Jurídica	233.978,00		
			Total Dotação:	365.998,00
Dotação: 12.365.0002.2098 - PROGRAMA BRASIL CARINHOSO - APOIO A CRECHES				
300000000000	DESPESAS CORRENTES			402.080,00
310000000000	PESSOAL E ENCARGOS SOCIAIS			186.466,00
319000000000	Aplicações Diretas		186.466,00	
319004000000 - 020400000	Contratação por Tempo Determinado	186.466,00		
330000000000	OUTRAS DESPESAS CORRENTES			215.614,00
339000000000	Aplicações Diretas		215.614,00	
339030000000 - 020400000	Material de Consumo	38.608,00		
339036000000 - 020400000	Outros Serviços de Terceiros - Pessoa Física	56.601,00		
339039000000 - 020400000	Outros Serviços de Terceiros - Pessoa Jurídica	120.405,00		
400000000000	DESPESAS DE CAPITAL			52.920,00
440000000000	INVESTIMENTOS			52.920,00
449000000000	Aplicações Diretas		52.920,00	
449052000000 - 020400000	Equipamentos e Material Permanente	52.920,00		
			Total Dotação:	455.000,00
				Total Dotação Superamortizada: 186.466,00



ESTADO DE ALAGOAS
PREFEITURA MUNICIPAL DE CORURIBE
QDD - Quadro de Detalhamento da Despesa

Exercício: 2021

Descrição	Elemento	Valor	Empenho	Cancelado
Poder: 2 - Poder Executivo				
Órgão: 0600 - SECRETARIA MUNICIPAL DE EDUCAÇÃO				
UO: 0661 - FUNDO DE MANUT. E DESENV. DA EDUC. BÁSICA - FUNDEB				
Dotação: 12.361.0002.1002 - CONSTRUÇÃO, REFORMA E/OU AMPLIAÇÃO DE UNIDADES ESCOLARES				
400000000000	DESPESAS DE CAPITAL		3.999.359,00	
440000000000	INVESTIMENTOS		3.999.359,00	
449000000000	Aplicações Diretas		3.999.359,00	
449051000000 - 002000000	Obras e Instalações	1.646.681,00		
449051000000 - 003000000	Obras e Instalações	1.361.000,00		
449051000000 - 020400000	Obras e Instalações	991.678,00		
	Total Dotação:		3.999.359,00	
Dotação: 12.361.0002.2027 - MANUTENÇÃO DAS AÇÕES DO ENSINO FUNDAMENTAL - 40%				
300000000000	DESPESAS CORRENTES		15.938.702,00	
310000000000	PESSOAL E ENCARGOS SOCIAIS		11.314.607,00	
319000000000	Aplicações Diretas		10.992.328,00	
319004000000 - 003000000	Contratação por Tempo Determinado	4.361.384,00		
319011000000 - 003000000	Vencimentos e Vantagens Fixas - Pessoal Civil	5.323.777,00		
319013000000 - 003000000	Obrigações Patronais	1.307.167,00		
319100000000	Aplicações Diretas - Operações Intra-Orçamentárias		322.279,00	
319113000000 - 003000000	Obrigações Patron - Operações Intra-Orçamentárias	322.279,00		
330000000000	OUTRAS DESPESAS CORRENTES		4.624.095,00	
339000000000	Aplicações Diretas		4.624.095,00	
339030000000 - 002000000	Material de Consumo	62.255,00		
339030000000 - 003000000	Material de Consumo	274.697,00		
339032000000 - 003000000	Material de Distribuição Gratuita	2.166.274,00		
339036000000 - 003000000	Outros Serviços de Terceiros - Pessoa Física	360.271,00		
339039000000 - 003000000	Outros Serviços de Terceiros - Pessoa Jurídica	1.760.598,00		
400000000000	DESPESAS DE CAPITAL		54.112,00	
440000000000	INVESTIMENTOS		54.112,00	
449000000000	Aplicações Diretas		54.112,00	
449052000000 - 003000000	Equipamentos e Material Permanente	54.112,00		
	Total Dotação:		15.992.814,00	
Dotação: 12.361.0002.2040 - PAGAMENTO DO MAGISTÉRIO DO ENSINO FUNDAMENTAL - 60%				
300000000000	DESPESAS CORRENTES		33.912.899,00	
310000000000	PESSOAL E ENCARGOS SOCIAIS		33.912.899,00	
319000000000	Aplicações Diretas		31.736.095,00	
319004000000 - 003000000	Contratação por Tempo Determinado	10.870.789,00		
319011000000 - 003000000	Vencimentos e Vantagens Fixas - Pessoal Civil	18.467.457,00		
319013000000 - 003000000	Obrigações Patronais	2.397.849,00		
319100000000	Aplicações Diretas - Operações Intra-Orçamentárias		2.176.804,00	
319113000000 - 003000000	Obrigações Patron - Operações Intra-Orçamentárias	2.176.804,00		
	Total Dotação:		33.912.899,00	
Dotação: 12.365.0002.1009 - CONSTRUÇÃO, REFORMA E/OU AMPLIAÇÃO DE CRECHES				
400000000000	DESPESAS DE CAPITAL		2.486.211,00	
440000000000	INVESTIMENTOS		2.486.211,00	
449000000000	Aplicações Diretas		2.486.211,00	
449051000000 - 002000000	Obras e Instalações	420.881,00		
449051000000 - 003000000	Obras e Instalações	201.000,00		
449051000000 - 020400000	Obras e Instalações	1.864.330,00		
	Total Dotação:		2.486.211,00	
Dotação: 12.365.0002.2026 - MANUTENÇÃO DAS AÇÕES DO ENSINO INFANTIL - 40%				
300000000000	DESPESAS CORRENTES		1.657.308,00	
310000000000	PESSOAL E ENCARGOS SOCIAIS		101.998,00	
319000000000	Aplicações Diretas		87.763,00	



ESTADO DE ALAGOAS
PREFEITURA MUNICIPAL DE CORURIFE
QDD - Quadro de Detalhamento da Despesa

Exercício: 2021

CLASSIFICACAO	DESCRICAO	030001	030002	030003
319011000000 - 003000000	Vencimentos e Vantagens Fixas - Pessoal Civil	60.269,00		
319013000000 - 003000000	Obrigações Patronais	27.494,00		
319100000000	Aplicações Diretas - Operações Intra-Orçamentárias		14.235,00	
319113000000 - 003000000	Obrigações Patron - Operações Intra-Orçamentárias	14.235,00		
330000000000	OUTRAS DESPESAS CORRENTES			1.555.310,00
339000000000	Aplicações Diretas		1.555.310,00	
339030000000 - 002000000	Material de Consumo	81.946,00		
339030000000 - 003000000	Material de Consumo	87.291,00		
339032000000 - 003000000	Material de Distribuição Gratuita	1.276.080,00		
339036000000 - 003000000	Outros Serviços de Terceiros - Pessoa Física	13.411,00		
339039000000 - 003000000	Outros Serviços de Terceiros - Pessoa Jurídica	96.582,00		
400000000000	DESPESAS DE CAPITAL			41.941,00
440000000000	INVESTIMENTOS			41.941,00
449000000000	Aplicações Diretas		41.941,00	
449052000000 - 003000000	Equipamentos e Material Permanente	41.941,00		
Total Dotação:				1.699.249,00
Dotação: 12.365.0002.2028 - PAGAMENTO DO MAGISTÉRIO DO ENSINO INFANTIL PRE ESCOLA - 60%				
300000000000	DESPESAS CORRENTES			339.481,00
310000000000	PESSOAL E ENCARGOS SOCIAIS			339.481,00
319000000000	Aplicações Diretas		306.056,00	
319004000000 - 003000000	Contratação por Tempo Determinado	73.027,00		
319011000000 - 003000000	Vencimentos e Vantagens Fixas - Pessoal Civil	176.736,00		
319013000000 - 003000000	Obrigações Patronais	56.293,00		
319100000000	Aplicações Diretas - Operações Intra-Orçamentárias		33.425,00	
319113000000 - 003000000	Obrigações Patron - Operações Intra-Orçamentárias	33.425,00		
Total Dotação:				339.481,00
Dotação: 12.365.0002.2039 - PAGAMENTO DO MAGISTÉRIO DO ENSINO INFANTIL CRECHE - 60%				
300000000000	DESPESAS CORRENTES			445.573,00
310000000000	PESSOAL E ENCARGOS SOCIAIS			445.573,00
319000000000	Aplicações Diretas		445.573,00	
319004000000 - 003000000	Contratação por Tempo Determinado	201.000,00		
319011000000 - 003000000	Vencimentos e Vantagens Fixas - Pessoal Civil	215.401,00		
319013000000 - 003000000	Obrigações Patronais	29.172,00		
Total Dotação:				445.573,00
Dotação: 12.366.0002.2032 - PAGAMENTO DO MAGISTÉRIO DO EJA - 60%				
300000000000	DESPESAS CORRENTES			32.334,00
310000000000	PESSOAL E ENCARGOS SOCIAIS			32.334,00
319000000000	Aplicações Diretas		32.334,00	
319004000000 - 003000000	Contratação por Tempo Determinado	20.168,00		
319013000000 - 003000000	Obrigações Patronais	12.166,00		
Total Dotação:				32.334,00
Dotação: 12.366.0002.2041 - MANUTENÇÃO DO PROGRAMA DE JOVENS E ADULTOS - 40%				
300000000000	DESPESAS CORRENTES			1.237.866,00
330000000000	OUTRAS DESPESAS CORRENTES			1.237.866,00
339000000000	Aplicações Diretas		1.237.866,00	
339030000000 - 002000000	Material de Consumo	45.035,00		
339030000000 - 003000000	Material de Consumo	62.662,00		
339032000000 - 003000000	Material de Distribuição Gratuita	1.130.169,00		
400000000000	DESPESAS DE CAPITAL			51.668,00
440000000000	INVESTIMENTOS			51.668,00
449000000000	Aplicações Diretas		51.668,00	
449052000000 - 003000000	Equipamentos e Material Permanente	51.668,00		
Total Dotação:				1.289.534,00



ESTADO DE ALAGOAS
PREFEITURA MUNICIPAL DE CORURIFE
QDD - Quadro de Detalhamento da Despesa

Exercício: 2021

Classificação	Descrição	Despesa	Empenho	Saldo
Dotação: 12.367.0002.2022 - PAGAMENTO DO MAGISTÉRIO DO ENSINO ESPECIAL - 60%				
300000000000	DESPESAS CORRENTES			194.784,00
310000000000	PESSOAL E ENCARGOS SOCIAIS			194.784,00
319000000000	Aplicações Diretas		167.376,00	
319004000000 - 003000000	Contratação por Tempo Determinado	76.000,00		
319011000000 - 003000000	Vencimentos e Vantagens Fixas - Pessoal Civil	60.772,00		
319013000000 - 003000000	Obrigações Patronais	30.604,00		
319100000000	Aplicações Diretas - Operações Intra-Orçamentárias		27.408,00	
319113000000 - 003000000	Obrigações Patron - Operações Intra-Orçamentárias	27.408,00		
			Total Dotação:	194.784,00
Dotação: 12.367.0002.2024 - MANUTENÇÃO DO ENSINO ESPECIAL - 40%				
300000000000	DESPESAS CORRENTES			117.739,00
330000000000	OUTRAS DESPESAS CORRENTES			117.739,00
339000000000	Aplicações Diretas		117.739,00	
339030000000 - 002000000	Material de Consumo	31.794,00		
339030000000 - 003000000	Material de Consumo	17.817,00		
339036000000 - 003000000	Outros Serviços de Terceiros - Pessoa Física	31.298,00		
339039000000 - 003000000	Outros Serviços de Terceiros - Pessoa Jurídica	36.830,00		
400000000000	DESPESAS DE CAPITAL			40.261,00
440000000000	INVESTIMENTOS			40.261,00
449000000000	Aplicações Diretas		40.261,00	
449052000000 - 003000000	Equipamentos e Material Permanente	40.261,00		
			Total Dotação:	168.000,00
				Total Empenho: 167.376,00
				Total Saldo: 31.664,00



ESTADO DE ALAGOAS
PREFEITURA MUNICIPAL DE CORURIFE
QDD - Quadro de Detalhamento da Despesa

Exercício: 2021

Descrição	Elemento	Valor	Valor
Poder: 2 - Poder Executivo			
Órgão: 0700 - SEC. MUN. DE ESPORTE, LAZER E DA IGUALDADE RACIAL			
UO: 0770 - SEC. MUN. DE ESPORTE, LAZER E DA IGUALDADE RACIAL			
Dotação: 14.122.0001.2018 - MANUTENÇÃO DA SECRETARIA DE ESPORTE, LAZER E DA IGUALDADE RACIAL			
300000000000	DESPESAS CORRENTES		636.638,00
310000000000	PESSOAL E ENCARGOS SOCIAIS		527.598,00
319000000000	Aplicações Diretas	527.598,00	
319004000000 - 001000000	Contratação por Tempo Determinado	83.690,00	
319011000000 - 001000000	Vencimentos e Vantagens Fixas - Pessoal Civil	436.229,00	
319092000000 - 001000000	Despesas de Exercícios Anteriores	7.679,00	
330000000000	OUTRAS DESPESAS CORRENTES		109.040,00
339000000000	Aplicações Diretas	109.040,00	
339014000000 - 001000000	Diárias - Pessoal Civil	6.991,00	
339030000000 - 001000000	Material de Consumo	26.016,00	
339036000000 - 001000000	Outros Serviços de Terceiros - Pessoa Física	31.096,00	
339039000000 - 001000000	Outros Serviços de Terceiros - Pessoa Jurídica	36.968,00	
339092000000 - 001000000	Despesas de Exercícios Anteriores	7.969,00	
400000000000	DESPESAS DE CAPITAL		46.471,00
440000000000	INVESTIMENTOS		46.471,00
449000000000	Aplicações Diretas	46.471,00	
449052000000 - 001000000	Equipamentos e Material Permanente	46.471,00	
	Total Dotação:		683.109,00
Dotação: 27.811.0007.2046 - SUBVENÇÃO À EQUIPE CORURIPENSE DE FUTEBOL			
300000000000	DESPESAS CORRENTES		178.023,00
330000000000	OUTRAS DESPESAS CORRENTES		178.023,00
339000000000	Aplicações Diretas	178.023,00	
339041000000 - 001000000	Contribuições	178.023,00	
	Total Dotação:		178.023,00
Dotação: 27.812.0007.1016 - CONSTRUÇÃO E/OU REFORMAS DE QUADRAS POLIESPORTIVAS			
300000000000	DESPESAS CORRENTES		31.650,00
330000000000	OUTRAS DESPESAS CORRENTES		31.650,00
339000000000	Aplicações Diretas	31.650,00	
339039000000 - 001000000	Outros Serviços de Terceiros - Pessoa Jurídica	31.650,00	
400000000000	DESPESAS DE CAPITAL		934.156,00
440000000000	INVESTIMENTOS		934.156,00
449000000000	Aplicações Diretas	934.156,00	
449051000000 - 001000000	Obras e Instalações	8.261,00	
449051000000 - 210000000	Obras e Instalações	925.895,00	
	Total Dotação:		965.806,00
Dotação: 27.812.0007.1018 - RECUPERAÇÃO DE CAMPOS DE FUTEBOL/ ESTÁDIO			
300000000000	DESPESAS CORRENTES		50.229,00
330000000000	OUTRAS DESPESAS CORRENTES		50.229,00
339000000000	Aplicações Diretas	50.229,00	
339030000000 - 001000000	Material de Consumo	1.000,00	
339039000000 - 001000000	Outros Serviços de Terceiros - Pessoa Jurídica	49.229,00	
	Total Dotação:		50.229,00
Dotação: 27.812.0007.1057 - CONSTRUÇÃO DE GINÁSIO DE ESPORTE			
400000000000	DESPESAS DE CAPITAL		760.000,00
440000000000	INVESTIMENTOS		760.000,00
449000000000	Aplicações Diretas	760.000,00	
449051000000 - 001000000	Obras e Instalações	72.900,00	
449051000000 - 210000000	Obras e Instalações	687.100,00	
	Total Dotação:		760.000,00



ESTADO DE ALAGOAS
PREFEITURA MUNICIPAL DE CORURIBE
QDD - Quadro de Detalhamento da Despesa

Exercício: 2021

Código Inicial	Específico	Dotação	Elemento	Valor
Dotação: 27.812.0007.1058 - IMPLANTAÇÃO E MODERNIZAÇÃO DE INFRAESTRUTURA ESPORTIVA				
400000000000	DESPESAS DE CAPITAL			882.527,00
440000000000	INVESTIMENTOS			882.527,00
449000000000	Aplicações Diretas		882.527,00	
449051000000 - 001000000	Obras e Instalações	11.090,00		
449051000000 - 210000000	Obras e Instalações	871.437,00		
Total Dotação:				882.527,00
Dotação: 27.812.0007.2051 - APOIO AO ESPORTE AMADOR				
300000000000	DESPESAS CORRENTES			82.417,00
330000000000	OUTRAS DESPESAS CORRENTES			82.417,00
339000000000	Aplicações Diretas		82.417,00	
339030000000 - 001000000	Material de Consumo	25.924,00		
339031000000 - 001000000	Premiações Cult, Artist, Cientif, Desport e Outras	20.183,00		
339036000000 - 001000000	Outros Serviços de Terceiros - Pessoa Física	13.155,00		
339039000000 - 001000000	Outros Serviços de Terceiros - Pessoa Jurídica	23.155,00		
Total Dotação:				82.417,00
Dotação: 27.812.0010.6056 - SUBVENÇÃO DAS ASSOCIAÇÕES MUNICIPAIS SEM FINS LUCRATIVOS				
300000000000	DESPESAS CORRENTES			102.156,00
330000000000	OUTRAS DESPESAS CORRENTES			102.156,00
335000000000	Transf a Instituições Privadas sem Fins Lucrativos		102.156,00	
335043000000 - 001000000	Subvenções Sociais	102.156,00		
Total Dotação:				102.156,00
Dotação: 27.813.0007.1017 - CONSTRUÇÃO DA PRAÇA DA JUVENTUDE				
400000000000	DESPESAS DE CAPITAL			402.000,00
440000000000	INVESTIMENTOS			402.000,00
449000000000	Aplicações Diretas		402.000,00	
449051000000 - 210000000	Obras e Instalações	402.000,00		
Total Dotação:				402.000,00
Total Dotação:				1.387.000,00
Total Crédito:				1.387.000,00



ESTADO DE ALAGOAS
PREFEITURA MUNICIPAL DE CORURIFE
QDD - Quadro de Detalhamento da Despesa

Exercício: 2021

Descrição	Exercício	Despós	Emissão	Empenho
Poder: 2 - Poder Executivo				
Órgão: 0800 - SEC. MUN. DO MEIO AMBIENTE E TURISMO				
UO: 0880 - SEC. MUN. DO MEIO AMBIENTE E TURISMO				
Dotação: 18.122.0001.2020 - MANUTENÇÃO DAS AÇÕES DA SEC. DO MEIO AMB. E TURISMO				
300000000000		DESPESAS CORRENTES		926.681,00
310000000000		PESSOAL E ENCARGOS SOCIAIS		785.894,00
318000000000		Aplicações Diretas	785.894,00	
319004000000 - 001000000		Contratação por Tempo Determinado	31.840,00	
319011000000 - 001000000		Vencimentos e Vantagens Fixas - Pessoal Civil	741.493,00	
319092000000 - 001000000		Despesas de Exercícios Anteriores	12.561,00	
330000000000		OUTRAS DESPESAS CORRENTES		140.787,00
339000000000		Aplicações Diretas		140.787,00
339008000000 - 001000000		Outros Benefícios Assistenciais	7.910,00	
339014000000 - 001000000		Diárias - Pessoal Civil	2.254,00	
339030000000 - 001000000		Material de Consumo	11.564,00	
339033000000 - 001000000		Passagens e Despesas com Locomoção	11.829,00	
339036000000 - 001000000		Outros Serviços de Terceiros - Pessoa Física	29.295,00	
339039000000 - 001000000		Outros Serviços de Terceiros - Pessoa Jurídica	61.033,00	
339092000000 - 001000000		Despesas de Exercícios Anteriores	16.902,00	
400000000000		DESPESAS DE CAPITAL		7.060,00
440000000000		INVESTIMENTOS		7.060,00
449000000000		Aplicações Diretas		7.060,00
449052000000 - 001000000		Equipamentos e Material Permanente	7.060,00	
Total Dotação:				933.741,00
Dotação: 23.695.0006.2044 - APOIO AS ATIVIDADES TURÍSTICAS DO MUNICÍPIO				
300000000000		DESPESAS CORRENTES		28.331,00
330000000000		OUTRAS DESPESAS CORRENTES		28.331,00
339000000000		Aplicações Diretas		28.331,00
339030000000 - 001000000		Material de Consumo	2.881,00	
339036000000 - 001000000		Outros Serviços de Terceiros - Pessoa Física	14.460,00	
339039000000 - 001000000		Outros Serviços de Terceiros - Pessoa Jurídica	10.990,00	
Total Dotação:				28.331,00
Total Dotação Exercício 2021				962.072,00
Total Dotação				962.072,00



ESTADO DE ALAGOAS
PREFEITURA MUNICIPAL DE CORURIFE
QDD - Quadro de Detalhamento da Despesa

Exercício: 2021

Descrição	Elemento	Valor	Valor	Valor
Poder: 2 - Poder Executivo				
Órgão: 0900 - SEC. MUN. DE INFRA-ESTRUTURA, URB. E HABITAÇÃO				
UO: 0990 - SEC. MUN. DE INFRA-ESTRUTURA, URB. E HABITAÇÃO				
Dotação: 15.122.0001.2021 - MANUTENÇÃO DA SEC. DE INFRA-ESTRUTURA, URBANISMO E HABITAÇÃO				
300000000000	DESPESAS CORRENTES			2.914.576,00
310000000000	PESSOAL E ENCARGOS SOCIAIS			1.640.633,00
319000000000	Aplicações Diretas		1.640.633,00	
319004000000 - 001000000	Contratação por Tempo Determinado	73.552,00		
319011000000 - 001000000	Vencimentos e Vantagens Fixas - Pessoal Civil	1.550.378,00		
319092000000 - 001000000	Despesas de Exercícios Anteriores	16.703,00		
330000000000	OUTRAS DESPESAS CORRENTES			1.273.943,00
339000000000	Aplicações Diretas		1.273.943,00	
339008000000 - 001000000	Outros Benefícios Assistenciais	11.365,00		
339014000000 - 001000000	Diárias - Pessoal Civil	25.482,00		
339030000000 - 001000000	Material de Consumo	162.043,00		
339033000000 - 001000000	Passagens e Despesas com Locomoção	8.733,00		
339036000000 - 001000000	Outros Serviços de Terceiros - Pessoa Física	178.734,00		
339039000000 - 001000000	Outros Serviços de Terceiros - Pessoa Jurídica	818.136,00		
339092000000 - 001000000	Despesas de Exercícios Anteriores	5.750,00		
339093000000 - 001000000	Indenizações e Restituições	63.700,00		
400000000000	DESPESAS DE CAPITAL			153.294,00
440000000000	INVESTIMENTOS			51.972,00
449000000000	Aplicações Diretas		51.972,00	
449052000000 - 001000000	Equipamentos e Material Permanente	51.972,00		
450000000000	INVERSÕES FINANCEIRAS			101.322,00
459000000000	Aplicações Diretas		101.322,00	
459061000000 - 001000000	Aquisição de Imóveis	101.322,00		
Total Dotação:				3.067.870,00
Dotação: 15.451.0016.1029 - CONSTRUÇÃO E/OU REFORMAS DE DIQUES DE LAVAGENS DE MÁQUINAS				
400000000000	DESPESAS DE CAPITAL			34.250,00
440000000000	INVESTIMENTOS			34.250,00
449000000000	Aplicações Diretas		34.250,00	
449051000000 - 001000000	Obras e Instalações	34.250,00		
Total Dotação:				34.250,00
Dotação: 15.451.0019.1044 - CONSTRUÇÃO DE PONTES				
400000000000	DESPESAS DE CAPITAL			2.039.382,00
440000000000	INVESTIMENTOS			2.039.382,00
449000000000	Aplicações Diretas		2.039.382,00	
449051000000 - 001000000	Obras e Instalações	82.274,00		
449051000000 - 210000000	Obras e Instalações	1.957.108,00		
Total Dotação:				2.039.382,00
Dotação: 15.451.0019.1045 - CONSTRUÇÃO, REFORMA E/OU AMPLIAÇÃO DE CEMITÉRIO PÚBLICO				
400000000000	DESPESAS DE CAPITAL			52.000,00
440000000000	INVESTIMENTOS			52.000,00
449000000000	Aplicações Diretas		52.000,00	
449051000000 - 001000000	Obras e Instalações	52.000,00		
Total Dotação:				52.000,00
Dotação: 15.451.0019.1046 - PAVIMENTAÇÃO ASFALTICA E/OU PARALEPIPEDO NA SEDE E POVOADOS				
400000000000	DESPESAS DE CAPITAL			443.932,00
440000000000	INVESTIMENTOS			443.932,00
449000000000	Aplicações Diretas		443.932,00	
449051000000 - 001000000	Obras e Instalações	56.951,00		
449051000000 - 210000000	Obras e Instalações	386.981,00		

ESTADO DE ALAGOAS
PREFEITURA MUNICIPAL DE CORURIBE
QDD - Quadro de Detalhamento da Despesa

Exercício: 2021

Destinação	Municipal	Descrição	Função	Categoria		
					Total Dotação:	443.932,00
Dotação: 15.451.0019.1048 - CONSTRUÇÃO, AMPLIAÇÃO E/OU REFORMA DE PRAÇAS PÚBLICAS						
400000000000		DESPESAS DE CAPITAL				82.798,00
440000000000		INVESTIMENTOS				82.798,00
449000000000		Aplicações Diretas			82.798,00	
449051000000 - 001000000		Obras e Instalações			5.077,00	
449051000000 - 210000000		Obras e Instalações			77.721,00	
					Total Dotação:	82.798,00
Dotação: 15.451.0019.1050 - CONSTRUÇÃO E/OU REFORMA DO MERCADO PÚBLICO						
400000000000		DESPESAS DE CAPITAL				12.000,00
440000000000		INVESTIMENTOS				12.000,00
449000000000		Aplicações Diretas			12.000,00	
449051000000 - 001000000		Obras e Instalações			12.000,00	
					Total Dotação:	12.000,00
Dotação: 15.451.0019.1051 - CONSTRUÇÃO DE MUROS DE CONTENÇÃO E ESCADARIA						
400000000000		DESPESAS DE CAPITAL				52.000,00
440000000000		INVESTIMENTOS				52.000,00
449000000000		Aplicações Diretas			52.000,00	
449051000000 - 001000000		Obras e Instalações			52.000,00	
					Total Dotação:	52.000,00
Dotação: 15.451.0019.2068 - MANUTENÇÃO DA REDE VIÁRIA MUNICIPAL						
300000000000		DESPESAS CORRENTES				346.419,00
330000000000		OUTRAS DESPESAS CORRENTES				346.419,00
339000000000		Aplicações Diretas			346.419,00	
339039000000 - 001000000		Outros Serviços de Terceiros - Pessoa Jurídica			294.995,00	
339039000000 - 008000000		Outros Serviços de Terceiros - Pessoa Jurídica			51.424,00	
					Total Dotação:	346.419,00
Dotação: 15.452.0019.1026 - IMPLANTAÇÃO E CONSTRUÇÃO DE ESTAÇÃO DE TRANSBORDO DE RESÍDUOS SÓLIDOS						
400000000000		DESPESAS DE CAPITAL				121.000,00
440000000000		INVESTIMENTOS				121.000,00
449000000000		Aplicações Diretas			121.000,00	
449051000000 - 001000000		Obras e Instalações			121.000,00	
					Total Dotação:	121.000,00
Dotação: 15.452.0019.1049 - AQUISIÇÃO DE VEÍCULOS, MÁQUINAS PESADAS E EQUIPAMENTOS						
400000000000		DESPESAS DE CAPITAL				205.000,00
440000000000		INVESTIMENTOS				205.000,00
449000000000		Aplicações Diretas			205.000,00	
449052000000 - 001000000		Equipamentos e Material Permanente			3.000,00	
449052000000 - 210000000		Equipamentos e Material Permanente			202.000,00	
					Total Dotação:	205.000,00
Dotação: 15.512.0019.1042 - CONSTRUÇÃO DE REDES DE ESGOTO, SANEAMENTO E DRENAGENS						
400000000000		DESPESAS DE CAPITAL				402.000,00
440000000000		INVESTIMENTOS				402.000,00
449000000000		Aplicações Diretas			402.000,00	
449051000000 - 001000000		Obras e Instalações			151.000,00	
449051000000 - 210000000		Obras e Instalações			251.000,00	
					Total Dotação:	402.000,00
Dotação: 15.512.0019.5015 - ELABORAÇÃO DO PROJETO DO SISTEMA DE ESGOTAMENTO SANITÁRIO						
300000000000		DESPESAS CORRENTES				52.000,00
330000000000		OUTRAS DESPESAS CORRENTES				52.000,00
339000000000		Aplicações Diretas			52.000,00	



ESTADO DE ALAGOAS
PREFEITURA MUNICIPAL DE CORURIFE
QDD - Quadro de Detalhamento da Despesa

Exercício: 2021

Classificação	Descrição	Valor	Valor	Valor
339039000000 - 210000000	Outros Serviços de Terceiros - Pessoa Jurídica	52.000,00		
			Total Dotação:	52.000,00
Dotação: 16.122.0017.2065 - MANUTENÇÃO DO FUNDO MUNICIPAL DE HABITAÇÃO				
300000000000	DESPESAS CORRENTES			138.076,00
310000000000	PESSOAL E ENCARGOS SOCIAIS			27.094,00
319000000000	Aplicações Diretas		27.094,00	
319004000000 - 001000000	Contratação por Tempo Determinado	27.094,00		
330000000000	OUTRAS DESPESAS CORRENTES			110.982,00
339000000000	Aplicações Diretas		110.982,00	
339030000000 - 001000000	Material de Consumo	34.639,00		
339036000000 - 001000000	Outros Serviços de Terceiros - Pessoa Física	16.618,00		
339039000000 - 001000000	Outros Serviços de Terceiros - Pessoa Jurídica	59.725,00		
400000000000	DESPESAS DE CAPITAL			22.000,00
440000000000	INVESTIMENTOS			22.000,00
449000000000	Aplicações Diretas		22.000,00	
449052000000 - 001000000	Equipamentos e Material Permanente	22.000,00		
			Total Dotação:	160.076,00
Dotação: 16.482.0017.1033 - CONSTRUÇÃO E/OU RECUPERAÇÃO DE UNIDADE HABITACIONAIS				
400000000000	DESPESAS DE CAPITAL			217.580,00
440000000000	INVESTIMENTOS			217.580,00
449000000000	Aplicações Diretas		217.580,00	
449051000000 - 001000000	Obras e Instalações	217.580,00		
			Total Dotação:	217.580,00
Dotação: 17.512.0019.1043 - AMPLIAÇÃO DO SISTEMA DE ABASTECIMENTO D' ÁGUA				
400000000000	DESPESAS DE CAPITAL			102.000,00
440000000000	INVESTIMENTOS			102.000,00
449000000000	Aplicações Diretas		102.000,00	
449051000000 - 001000000	Obras e Instalações	102.000,00		
			Total Dotação:	102.000,00
Dotação: 25.752.0019.1047 - AMPLIAÇÃO DO SISTEMA DE ENERGIA ELETRICA				
400000000000	DESPESAS DE CAPITAL			68.393,00
440000000000	INVESTIMENTOS			68.393,00
449000000000	Aplicações Diretas		68.393,00	
449051000000 - 001000000	Obras e Instalações	68.393,00		
			Total Dotação:	68.393,00
			Total Dotação:	457.000,00
			Total Dotação:	457.000,00

ESTADO DE ALAGOAS
PREFEITURA MUNICIPAL DE CORURIBE
QDD - Quadro de Detalhamento da Despesa

Exercício: 2021

Poder: 2 - Poder Executivo

Órgão: 1000 - SEC. MUN. DA ASSISTÊNCIA SOCIAL, TRAB. DA MULHER

UO: 1010 - SEC. MUN. DA ASSISTÊNCIA SOCIAL, TRAB. DA MULHER

Dotação: 08.122.0001.6013 - MANUTENÇÃO DA SEC. DA ASS. SOCIAL, TRAB., E DA MULHER

300000000000	DESPESAS CORRENTES		1.008.297,00
310000000000	PESSOAL E ENCARGOS SOCIAIS		936.922,00
319000000000	Aplicações Diretas	914.450,00	
319004000000 - 001000000	Contratação por Tempo Determinado	59.614,00	
319011000000 - 001000000	Vencimentos e Vantagens Fixas - Pessoal Civil	819.564,00	
319013000000 - 001000000	Obrigações Patronais	26.217,00	
319092000000 - 001000000	Despesas de Exercícios Anteriores	9.055,00	
319100000000	Aplicações Diretas - Operações Intra-Orçamentárias	22.472,00	
319113000000 - 001000000	Obrigações Patron - Operações Intra-Orçamentárias	22.472,00	
330000000000	OUTRAS DESPESAS CORRENTES		71.375,00
339000000000	Aplicações Diretas	71.375,00	
339008000000 - 001000000	Outros Benefícios Assistenciais	6.792,00	
339014000000 - 001000000	Diárias - Pessoal Civil	6.526,00	
339030000000 - 001000000	Material de Consumo	3.225,00	
339032000000 - 001000000	Material de Distribuição Gratuita	11.411,00	
339033000000 - 001000000	Passagens e Despesas com Locomoção	11.439,00	
339036000000 - 001000000	Outros Serviços de Terceiros - Pessoa Física	22.007,00	
339039000000 - 001000000	Outros Serviços de Terceiros - Pessoa Jurídica	5.757,00	
339092000000 - 001000000	Despesas de Exercícios Anteriores	4.218,00	
400000000000	DESPESAS DE CAPITAL		28.857,00
440000000000	INVESTIMENTOS		28.857,00
449000000000	Aplicações Diretas	28.857,00	
449052000000 - 001000000	Equipamentos e Material Permanente	28.857,00	
Total Dotação:			1.037.154,00

Dotação: 08.125.0003.6031 - MANUT. DO CONSELHO TUTELAR DOS DIR. DA CRIANÇA E DO ADOLESC.

300000000000	DESPESAS CORRENTES		122.499,00
310000000000	PESSOAL E ENCARGOS SOCIAIS		85.854,00
319000000000	Aplicações Diretas	85.854,00	
319004000000 - 001000000	Contratação por Tempo Determinado	85.854,00	
330000000000	OUTRAS DESPESAS CORRENTES		36.645,00
339000000000	Aplicações Diretas	36.645,00	
339030000000 - 001000000	Material de Consumo	3.560,00	
339036000000 - 001000000	Outros Serviços de Terceiros - Pessoa Física	28.588,00	
339039000000 - 001000000	Outros Serviços de Terceiros - Pessoa Jurídica	4.497,00	
400000000000	DESPESAS DE CAPITAL		19.100,00
440000000000	INVESTIMENTOS		19.100,00
449000000000	Aplicações Diretas	19.100,00	
449052000000 - 001000000	Equipamentos e Material Permanente	19.100,00	
Total Dotação:			141.699,00

Dotação: 08.241.0003.6053 - MANUTENÇÃO DO CONSELHO MUNICIPAL DOS DIREITOS DO IDOSO

300000000000	DESPESAS CORRENTES		17.776,00
330000000000	OUTRAS DESPESAS CORRENTES		17.776,00
339000000000	Aplicações Diretas	17.776,00	
339030000000 - 001000000	Material de Consumo	5.928,00	
339036000000 - 001000000	Outros Serviços de Terceiros - Pessoa Física	5.924,00	
339039000000 - 001000000	Outros Serviços de Terceiros - Pessoa Jurídica	5.924,00	
400000000000	DESPESAS DE CAPITAL		5.924,00
440000000000	INVESTIMENTOS		5.924,00
449000000000	Aplicações Diretas	5.924,00	
449052000000 - 001000000	Equipamentos e Material Permanente	5.924,00	
Total Dotação:			23.700,00



ESTADO DE ALAGOAS
PREFEITURA MUNICIPAL DE CORURIFE
QDD - Quadro de Detalhamento da Despesa

Exercício: 2021

Descrição	Elementos	Desp. Tot.	Exercício	Saldo
Dotação: 08.243.0003.6073 - MAN. DO CONSELHO MUN. DOS DIREITOS DA CRIANÇA E DO ADOLESCENTE				
300000000000	DESPESAS CORRENTES			17.761,00
330000000000	OUTRAS DESPESAS CORRENTES			17.761,00
339000000000	Aplicações Diretas		17.761,00	
339030000000 - 001000000	Material de Consumo	5.920,00		
339036000000 - 001000000	Outros Serviços de Terceiros - Pessoa Física	5.921,00		
339039000000 - 001000000	Outros Serviços de Terceiros - Pessoa Jurídica	5.920,00		
400000000000	DESPESAS DE CAPITAL			5.920,00
440000000000	INVESTIMENTOS			5.920,00
449000000000	Aplicações Diretas		5.920,00	
449052000000 - 001000000	Equipamentos e Material Permanente	5.920,00		
Total Dotação:				23.681,00
Dotação: 08.244.0003.2100 - PROJETO TÉCNICO SOCIAL (PTS) - PROGRAMAS HABITACIONAIS				
300000000000	DESPESAS CORRENTES			51.540,00
330000000000	OUTRAS DESPESAS CORRENTES			51.540,00
339000000000	Aplicações Diretas		51.540,00	
339030000000 - 210000000	Material de Consumo	17.120,00		
339036000000 - 210000000	Outros Serviços de Terceiros - Pessoa Física	11.191,00		
339039000000 - 210000000	Outros Serviços de Terceiros - Pessoa Jurídica	23.229,00		
400000000000	DESPESAS DE CAPITAL			8.798,00
440000000000	INVESTIMENTOS			8.798,00
449000000000	Aplicações Diretas		8.798,00	
449052000000 - 210000000	Equipamentos e Material Permanente	8.798,00		
Total Dotação:				60.338,00
Dotação: 08.244.0010.6057 - SUBVENÇÃO DAS ASSOCIAÇÕES MUNICIPAIS SEM FINS LUCRATIVOS				
300000000000	DESPESAS CORRENTES			31.000,00
330000000000	OUTRAS DESPESAS CORRENTES			31.000,00
335000000000	Transf a Instituições Privadas sem Fins Lucrativos		31.000,00	
335043000000 - 001000000	Subvenções Sociais	31.000,00		
Total Dotação:				31.000,00

Total Dotação: 105.019,00



ESTADO DE ALAGOAS
PREFEITURA MUNICIPAL DE CORURIFE
QDD - Quadro de Detalhamento da Despesa

Exercício: 2021

Classificação	Descrição	Valor	Valor
Poder: 2 - Poder Executivo			
Órgão: 1000 - SEC. MUN. DA ASSISTÊNCIA SOCIAL, TRAB. DA MULHER			
UO: 1011 - FUNDO MUNICIPAL DE ASSISTÊNCIA SOCIAL			
Dotação: 08.125.0003.6040 - MANUTENÇÃO DO CONSELHO MUNICIPAL DE ASSIST. SOCIAL			
3000000000000	DESPESAS CORRENTES		34.387,00
3300000000000	OUTRAS DESPESAS CORRENTES		34.387,00
3390000000000	Aplicações Diretas		34.387,00
3390300000000 - 001000000	Material de Consumo	11.461,00	
3390360000000 - 001000000	Outros Serviços de Terceiros - Pessoa Física	11.463,00	
3390390000000 - 001000000	Outros Serviços de Terceiros - Pessoa Jurídica	11.463,00	
4000000000000	DESPESAS DE CAPITAL		6.231,00
4400000000000	INVESTIMENTOS		6.231,00
4490000000000	Aplicações Diretas		6.231,00
4490520000000 - 001000000	Equipamentos e Material Permanente	6.231,00	
			Total Dotação: 40.618,00
Dotação: 08.243.0003.6025 - MANUT. PROG. DE AÇÕES ESTRAT. DO PETI (AEPETI)			
3000000000000	DESPESAS CORRENTES		82.164,00
3100000000000	PESSOAL E ENCARGOS SOCIAIS		64.034,00
3190000000000	Aplicações Diretas		64.034,00
3190040000000 - 200100000	Contratação por Tempo Determinado	64.034,00	
3300000000000	OUTRAS DESPESAS CORRENTES		18.130,00
3390000000000	Aplicações Diretas		18.130,00
3390300000000 - 200100000	Material de Consumo	8.552,00	
3390360000000 - 200100000	Outros Serviços de Terceiros - Pessoa Física	2.941,00	
3390390000000 - 200100000	Outros Serviços de Terceiros - Pessoa Jurídica	6.637,00	
			Total Dotação: 82.164,00
Dotação: 08.243.0003.6074 - BLOCO DE PROTEÇÃO SOCIAL BÁSICA - (BLC PSB - ESTADUAL)			
3000000000000	DESPESAS CORRENTES		69.702,00
3300000000000	OUTRAS DESPESAS CORRENTES		69.702,00
3390000000000	Aplicações Diretas		69.702,00
3390300000000 - 200200000	Material de Consumo	48.784,00	
3390360000000 - 200200000	Outros Serviços de Terceiros - Pessoa Física	15.491,00	
3390390000000 - 200200000	Outros Serviços de Terceiros - Pessoa Jurídica	5.427,00	
			Total Dotação: 69.702,00
Dotação: 08.244.0003.1079 - REFORMA DO CENTRO DE ASSISTENCIAL BOTAFOGO			
4000000000000	DESPESAS DE CAPITAL		81.000,00
4400000000000	INVESTIMENTOS		81.000,00
4490000000000	Aplicações Diretas		81.000,00
4490510000000 - 001000000	Obras e Instalações	81.000,00	
			Total Dotação: 81.000,00
Dotação: 08.244.0003.6002 - MANUTENÇÃO DO FUNDO MUNICIPAL DE ASS. SOCIAL			
3000000000000	DESPESAS CORRENTES		607.733,00
3100000000000	PESSOAL E ENCARGOS SOCIAIS		216.875,00
3190000000000	Aplicações Diretas		205.511,00
3190040000000 - 001000000	Contratação por Tempo Determinado	35.792,00	
3190110000000 - 001000000	Vencimentos e Vantagens Fixas - Pessoal Civil	51.117,00	
3190130000000 - 001000000	Obrigações Patronais	114.125,00	
3190920000000 - 001000000	Despesas de Exercícios Anteriores	4.477,00	
3191000000000	Aplicações Diretas - Operações Intra-Orçamentárias		11.364,00
3191130000000 - 001000000	Obrigações Patron - Operações Intra-Orçamentárias	11.364,00	
3300000000000	OUTRAS DESPESAS CORRENTES		390.858,00
3390000000000	Aplicações Diretas		390.858,00
3390140000000 - 001000000	Diárias - Pessoal Civil	2.672,00	
3390300000000 - 001000000	Material de Consumo	22.674,00	



ESTADO DE ALAGOAS
PREFEITURA MUNICIPAL DE CORURIFE
QDD - Quadro de Detalhamento da Despesa

Exercício: 2021

Código	Descrição	Valor	Elemento	Saldo
339033000000 - 001000000	Passagens e Despesas com Locomoção	15.850,00		
339036000000 - 001000000	Outros Serviços de Terceiros - Pessoa Física	285.240,00		
339039000000 - 001000000	Outros Serviços de Terceiros - Pessoa Jurídica	59.684,00		
339092000000 - 001000000	Despesas de Exercícios Anteriores	4.738,00		
400000000000	DESPESAS DE CAPITAL			12.877,00
440000000000	INVESTIMENTOS			12.877,00
449000000000	Aplicações Diretas		12.877,00	
449052000000 - 001000000	Equipamentos e Material Permanente	12.877,00		
Total Dotação:				620.610,00
Dotação: 08.244.0003.6011 - PROGRAMA CIDADÃO LEGAL				
300000000000	DESPESAS CORRENTES			21.726,00
330000000000	OUTRAS DESPESAS CORRENTES			21.726,00
339000000000	Aplicações Diretas		21.726,00	
339048000000 - 001000000	Outros Auxílios Financeiros a Pessoa Física	21.726,00		
Total Dotação:				21.726,00
Dotação: 08.244.0003.6027 - BLOCO DA GESTÃO DO PBF E DO CAD. ÚNICO - (BLC GT PBF - IGD PBF)				
300000000000	DESPESAS CORRENTES			150.534,00
310000000000	PESSOAL E ENCARGOS SOCIAIS			124.774,00
319000000000	Aplicações Diretas		124.774,00	
319004000000 - 200100000	Contratação por Tempo Determinado	124.774,00		
330000000000	OUTRAS DESPESAS CORRENTES			25.760,00
339000000000	Aplicações Diretas		25.760,00	
339014000000 - 200100000	Diárias - Pessoal Civil	7.460,00		
339030000000 - 200100000	Material de Consumo	2.020,00		
339036000000 - 200100000	Outros Serviços de Terceiros - Pessoa Física	8.019,00		
339039000000 - 200100000	Outros Serviços de Terceiros - Pessoa Jurídica	8.261,00		
400000000000	DESPESAS DE CAPITAL			15.703,00
440000000000	INVESTIMENTOS			15.703,00
449000000000	Aplicações Diretas		15.703,00	
449052000000 - 200100000	Equipamentos e Material Permanente	15.703,00		
Total Dotação:				166.237,00
Dotação: 08.244.0003.6029 - MANUTENÇÃO DE BENEFÍCIO DE PRESTAÇÃO CONTINUADA - (BPC ESCOLA)				
300000000000	DESPESAS CORRENTES			3.002,00
330000000000	OUTRAS DESPESAS CORRENTES			3.002,00
339000000000	Aplicações Diretas		3.002,00	
339036000000 - 200100000	Outros Serviços de Terceiros - Pessoa Física	1.578,00		
339039000000 - 200100000	Outros Serviços de Terceiros - Pessoa Jurídica	1.424,00		
400000000000	DESPESAS DE CAPITAL			2.246,00
440000000000	INVESTIMENTOS			2.246,00
449000000000	Aplicações Diretas		2.246,00	
449052000000 - 200100000	Equipamentos e Material Permanente	2.246,00		
Total Dotação:				5.248,00
Dotação: 08.244.0003.6032 - MANUTENÇÃO DO PROGRAMA DE BENEFÍCIOS EVENTUAIS				
300000000000	DESPESAS CORRENTES			459.401,00
330000000000	OUTRAS DESPESAS CORRENTES			459.401,00
339000000000	Aplicações Diretas		459.401,00	
339032000000 - 001000000	Material de Distribuição Gratuita	454.530,00		
339048000000 - 001000000	Outros Auxílios Financeiros a Pessoa Física	4.871,00		
Total Dotação:				459.401,00
Dotação: 08.244.0003.6033 - MANUTENÇÃO DO PROGRAMA DE APOIO A GESTANTE				
300000000000	DESPESAS CORRENTES			46.769,00
330000000000	OUTRAS DESPESAS CORRENTES			46.769,00
339000000000	Aplicações Diretas		46.769,00	



ESTADO DE ALAGOAS
PREFEITURA MUNICIPAL DE CORURIFE
QDD - Quadro de Detalhamento da Despesa

Exercício: 2021

Elemento de Despesa	Descrição	Valor	Valor	Valor
339030000000 - 001000000	Material de Consumo	11.693,00		
339036000000 - 001000000	Outros Serviços de Terceiros - Pessoa Física	11.692,00		
339039000000 - 001000000	Outros Serviços de Terceiros - Pessoa Jurídica	11.692,00		
339048000000 - 001000000	Outros Auxílios Financeiros a Pessoa Física	11.692,00		
Total Dotação:				46.769,00
Dotação: 08.244.0003.6065 - BLOCO DE PROTEÇÃO SOCIAL BÁSICA - (BLC PSB - CRAS/SCFV)				
300000000000	DESPESAS CORRENTES			459.043,00
310000000000	PESSOAL E ENCARGOS SOCIAIS			354.952,00
319000000000	Aplicações Diretas		354.952,00	
319004000000 - 200100000	Contratação por Tempo Determinado	354.952,00		
330000000000	OUTRAS DESPESAS CORRENTES			104.091,00
339000000000	Aplicações Diretas		104.091,00	
339030000000 - 200100000	Material de Consumo	49.732,00		
339036000000 - 200100000	Outros Serviços de Terceiros - Pessoa Física	32.659,00		
339039000000 - 200100000	Outros Serviços de Terceiros - Pessoa Jurídica	21.700,00		
400000000000	DESPESAS DE CAPITAL			51.000,00
440000000000	INVESTIMENTOS			51.000,00
449000000000	Aplicações Diretas		51.000,00	
449052000000 - 200100000	Equipamentos e Material Permanente	51.000,00		
Total Dotação:				510.043,00
Dotação: 08.244.0003.6066 - BLOCO DE PROTEÇÃO SOCIAL ESPECIAL MC - (BLC PSE MC - CREAS)				
300000000000	DESPESAS CORRENTES			53.208,00
310000000000	PESSOAL E ENCARGOS SOCIAIS			23.363,00
319000000000	Aplicações Diretas		23.363,00	
319004000000 - 200100000	Contratação por Tempo Determinado	23.363,00		
330000000000	OUTRAS DESPESAS CORRENTES			29.845,00
339000000000	Aplicações Diretas		29.845,00	
339030000000 - 200100000	Material de Consumo	18.147,00		
339036000000 - 200100000	Outros Serviços de Terceiros - Pessoa Física	2.672,00		
339039000000 - 200100000	Outros Serviços de Terceiros - Pessoa Jurídica	9.026,00		
400000000000	DESPESAS DE CAPITAL			12.846,00
440000000000	INVESTIMENTOS			12.846,00
449000000000	Aplicações Diretas		12.846,00	
449052000000 - 200100000	Equipamentos e Material Permanente	12.846,00		
Total Dotação:				66.054,00
Dotação: 08.244.0003.6081 - MANUTENÇÃO DO PROGRAMA PRIMEIRA INFANCIA - CRIANÇA FELIZ				
300000000000	DESPESAS CORRENTES			110.291,00
310000000000	PESSOAL E ENCARGOS SOCIAIS			92.549,00
319000000000	Aplicações Diretas		92.549,00	
319004000000 - 200100000	Contratação por Tempo Determinado	92.549,00		
330000000000	OUTRAS DESPESAS CORRENTES			17.742,00
339000000000	Aplicações Diretas		17.742,00	
339030000000 - 200100000	Material de Consumo	3.833,00		
339036000000 - 200100000	Outros Serviços de Terceiros - Pessoa Física	11.321,00		
339039000000 - 200100000	Outros Serviços de Terceiros - Pessoa Jurídica	2.588,00		
400000000000	DESPESAS DE CAPITAL			11.000,00
440000000000	INVESTIMENTOS			11.000,00
449000000000	Aplicações Diretas		11.000,00	
449052000000 - 200100000	Equipamentos e Material Permanente	11.000,00		
Total Dotação:				121.291,00
Dotação: 08.244.0003.6086 - MANUTENÇÃO DO CONTROLE SOCIAL DO SUAS E PBF				
300000000000	DESPESAS CORRENTES			9.000,00
330000000000	OUTRAS DESPESAS CORRENTES			9.000,00
339000000000	Aplicações Diretas		9.000,00	



ESTADO DE ALAGOAS
PREFEITURA MUNICIPAL DE CORURIFE
QDD - Quadro de Detalhamento da Despesa

Exercício: 2021

Classificac	Descriç	Desig	Elemento	Saldo
339030000000 - 200100000	Material de Consumo	5.000,00		
339036000000 - 200100000	Outros Serviços de Terceiros - Pessoa Física	2.000,00		
339039000000 - 200100000	Outros Serviços de Terceiros - Pessoa Jurídica	2.000,00		
400000000000	DESPESAS DE CAPITAL			3.000,00
440000000000	INVESTIMENTOS			3.000,00
449000000000	Aplicações Diretas		3.000,00	
449052000000 - 200100000	Equipamentos e Material Permanente	3.000,00		
			Total Dotação:	12.000,00
Dotação: 08.334.0003.6060 - MANUT. DO PROGRAMA ACESSUAS TRABALHO - (PRONATEC)				
300000000000	DESPESAS CORRENTES			17.310,00
310000000000	PESSOAL E ENCARGOS SOCIAIS			3.497,00
319000000000	Aplicações Diretas		3.497,00	
319004000000 - 200100000	Contratação por Tempo Determinado	3.497,00		
330000000000	OUTRAS DESPESAS CORRENTES			13.813,00
339000000000	Aplicações Diretas		13.813,00	
339030000000 - 200100000	Material de Consumo	3.825,00		
339036000000 - 200100000	Outros Serviços de Terceiros - Pessoa Física	4.994,00		
339039000000 - 200100000	Outros Serviços de Terceiros - Pessoa Jurídica	4.994,00		
			Total Dotação:	17.310,00

Total Dotação: 17.310,00



ESTADO DE ALAGOAS
PREFEITURA MUNICIPAL DE CORURIFE
QDD - Quadro de Detalhamento da Despesa

Exercício: 2021

Elementos	Exercício	Despesa	Elemento	Valor
Poder: 2 - Poder Executivo				
Órgão: 1000 - SEC. MUN. DA ASSISTÊNCIA SOCIAL, TRAB. DA MULHER				
UO: 1012 - FUNDO MUN. DOS DIR. DA CRIANÇA E DO ADOLESCENTE				
Dotação: 08.243.0003.6039 - MANUT. DO FUNDO MUNICIPAL DA INFÂNCIA E ADOLESCÊNCIA				
3000000000000		DESPESAS CORRENTES		65.871,00
3300000000000		OUTRAS DESPESAS CORRENTES		65.871,00
3390000000000		Aplicações Diretas	65.871,00	
339036000000 - 001000000		Outros Serviços de Terceiros - Pessoa Física	19.472,00	
339039000000 - 001000000		Outros Serviços de Terceiros - Pessoa Jurídica	39.129,00	
339041000000 - 001000000		Contribuições	7.270,00	
Total Dotação:				65.871,00
Dotação: 08.243.0003.6080 - GESTÃO DE TERMO DE COLABORAÇÃO - FIA				
3000000000000		DESPESAS CORRENTES		215.901,00
3100000000000		PESSOAL E ENCARGOS SOCIAIS		19.826,00
3190000000000		Aplicações Diretas	19.826,00	
319004000000 - 210000000		Contratação por Tempo Determinado	7.486,00	
319013000000 - 210000000		Obrigações Patronais	12.340,00	
3300000000000		OUTRAS DESPESAS CORRENTES		196.075,00
3390000000000		Aplicações Diretas	196.075,00	
339030000000 - 210000000		Material de Consumo	11.711,00	
339036000000 - 210000000		Outros Serviços de Terceiros - Pessoa Física	11.405,00	
339039000000 - 210000000		Outros Serviços de Terceiros - Pessoa Jurídica	4.759,00	
339041000000 - 210000000		Contribuições	168.200,00	
4000000000000		DESPESAS DE CAPITAL		12.000,00
4400000000000		INVESTIMENTOS		12.000,00
4490000000000		Aplicações Diretas	12.000,00	
449052000000 - 210000000		Equipamentos e Material Permanente	12.000,00	
Total Dotação:				227.901,00
Total Dotação:				293.772,00



ESTADO DE ALAGOAS
PREFEITURA MUNICIPAL DE CORURIFE
QDD - Quadro de Detalhamento da Despesa

Exercício: 2021

Classificação	Descrição	Valor	Exercício	Outros
---------------	-----------	-------	-----------	--------

Poder: 2 - Poder Executivo

Órgão: 1000 - SEC. MUN. DA ASSISTÊNCIA SOCIAL, TRAB. DA MULHER

UO: 1013 - FUNDO MUNICIPAL DO IDOSO

Dotação: 08.241.0003.6054 - MANUTENÇÃO DO FUNDO MUNICIPAL DO IDOSO

3000000000000	DESPESAS CORRENTES			13.218,00
3300000000000	OUTRAS DESPESAS CORRENTES			13.218,00
3390000000000	Aplicações Diretas		13.218,00	
3390360000000 - 001000000	Outros Serviços de Terceiros - Pessoa Física	6.897,00		
3390390000000 - 001000000	Outros Serviços de Terceiros - Pessoa Jurídica	4.135,00		
3390410000000 - 001000000	Contribuições	2.186,00		
Total Dotação:				13.218,00

Dotação: 08.241.0003.6082 - GESTAO DE TERMO DE COLABORAÇÃO - SANTANDER

3000000000000	DESPESAS CORRENTES			673.924,00
3300000000000	OUTRAS DESPESAS CORRENTES			673.924,00
3390000000000	Aplicações Diretas		673.924,00	
3390410000000 - 210000000	Contribuições	673.924,00		
Total Dotação:				673.924,00

Dotação: 08.244.0003.6083 - GESTAO DE TERMO DE COLABORAÇÃO - BNB

3000000000000	DESPESAS CORRENTES			166.039,00
3300000000000	OUTRAS DESPESAS CORRENTES			166.039,00
3390000000000	Aplicações Diretas		166.039,00	
3390410000000 - 210000000	Contribuições	166.039,00		
Total Dotação:				166.039,00

Dotação: 08.244.0003.6085 - PROGRAMA FAROL DAS GERAÇÕES - FM/SANTANDER

3000000000000	DESPESAS CORRENTES			203.018,00
3100000000000	PESSOAL E ENCARGOS SOCIAIS			116.074,00
3190000000000	Aplicações Diretas		116.074,00	
3190040000000 - 210000000	Contratação por Tempo Determinado	95.449,00		
3190130000000 - 210000000	Obrigações Patronais	20.625,00		
3300000000000	OUTRAS DESPESAS CORRENTES			86.944,00
3390000000000	Aplicações Diretas		86.944,00	
3390300000000 - 210000000	Material de Consumo	19.768,00		
3390360000000 - 210000000	Outros Serviços de Terceiros - Pessoa Física	2.463,00		
3390390000000 - 210000000	Outros Serviços de Terceiros - Pessoa Jurídica	64.713,00		
4000000000000	DESPESAS DE CAPITAL			3.871,00
4400000000000	INVESTIMENTOS			3.871,00
4490000000000	Aplicações Diretas		3.871,00	
4490520000000 - 210000000	Equipamentos e Material Permanente	3.871,00		
Total Dotação:				206.889,00

Total das Dotações: 206.889,00

Total Dotação: 206.889,00



ESTADO DE ALAGOAS
PREFEITURA MUNICIPAL DE CORURIFE
QDD - Quadro de Detalhamento da Despesa

Exercício: 2021

Descrição	Exercício	Elemento	Empenho	Saldo
-----------	-----------	----------	---------	-------

Poder: 2 - Poder Executivo

Órgão: 1200 - SECRETARIA MUNICIPAL DE AGRICULTURA

UO: 1212 - SECRETARIA MUNICIPAL DE AGRICULTURA

Dotação: 20.122.0001.2023 - MANUTENÇÃO DA SECRETARIA MUNICIPAL DE AGRICULTURA

3000000000000	DESPESAS CORRENTES			877.780,00
3100000000000	PESSOAL E ENCARGOS SOCIAIS			481.633,00
3190000000000	Aplicações Diretas		481.633,00	
319011000000 - 001000000	Vencimentos e Vantagens Fixas - Pessoal Civil	477.352,00		
319092000000 - 001000000	Despesas de Exercícios Anteriores	4.281,00		
3300000000000	OUTRAS DESPESAS CORRENTES			396.147,00
3390000000000	Aplicações Diretas		396.147,00	
339014000000 - 001000000	Diárias - Pessoal Civil	4.822,00		
339030000000 - 001000000	Material de Consumo	256.284,00		
339033000000 - 001000000	Passagens e Despesas com Locomoção	6.451,00		
339036000000 - 001000000	Outros Serviços de Terceiros - Pessoa Física	69.427,00		
339039000000 - 001000000	Outros Serviços de Terceiros - Pessoa Jurídica	47.817,00		
339092000000 - 001000000	Despesas de Exercícios Anteriores	11.346,00		
4000000000000	DESPESAS DE CAPITAL			41.052,00
4400000000000	INVESTIMENTOS			41.052,00
4490000000000	Aplicações Diretas		41.052,00	
449052000000 - 001000000	Equipamentos e Material Permanente	41.052,00		
Total Dotação:				918.832,00

Dotação: 20.608.0016.1031 - AMPLIAÇÃO DE LABORATÓRIO DE ANÁLISE DO SOLO

3000000000000	DESPESAS CORRENTES			50.000,00
3300000000000	OUTRAS DESPESAS CORRENTES			50.000,00
3390000000000	Aplicações Diretas		50.000,00	
339030000000 - 001000000	Material de Consumo	50.000,00		
Total Dotação:				50.000,00

Dotação: 20.608.0016.1032 - AQUISIÇÃO DE MÁQUINAS E IMPLEMENTOS AGRÍCOLAS

4000000000000	DESPESAS DE CAPITAL			524.702,00
4400000000000	INVESTIMENTOS			524.702,00
4490000000000	Aplicações Diretas		524.702,00	
449052000000 - 001000000	Equipamentos e Material Permanente	3.459,00		
449052000000 - 210000000	Equipamentos e Material Permanente	521.243,00		
Total Dotação:				524.702,00

Total Dotação: 1.493.534,00

Total Empenho: 1.493.534,00



ESTADO DE ALAGOAS
PREFEITURA MUNICIPAL DE CORURIFE
QDD - Quadro de Detalhamento da Despesa

Exercício: 2021

Descrição	Elemento	Valor	Valor
Poder: 2 - Poder Executivo			
Órgão: 1500 - SECRETARIA MUNICIPAL DE CULTURA			
UO: 1515 - SECRETARIA MUNICIPAL DE CULTURA			
Dotação: 13.122.0001.2034 - MANUTENÇÃO DA SECRETARIA MUNICIPAL DE CULTURA			
300000000000	DESPESAS CORRENTES		807.837,00
310000000000	PESSOAL E ENCARGOS SOCIAIS		554.486,00
319000000000	Aplicações Diretas	554.486,00	
319004000000 - 001000000	Contratação por Tempo Determinado	18.460,00	
319011000000 - 001000000	Vencimentos e Vantagens Fixas - Pessoal Civil	528.202,00	
319092000000 - 001000000	Despesas de Exercícios Anteriores	7.824,00	
330000000000	OUTRAS DESPESAS CORRENTES		253.351,00
339000000000	Aplicações Diretas	253.351,00	
339008000000 - 001000000	Outros Benefícios Assistenciais	2.219,00	
339014000000 - 001000000	Diárias - Pessoal Civil	19.540,00	
339030000000 - 001000000	Material de Consumo	13.952,00	
339031000000 - 001000000	Premiações Cult, Artíst, Científ, Desport e Outras	38.289,00	
339033000000 - 001000000	Passagens e Despesas com Locomoção	32.000,00	
339036000000 - 001000000	Outros Serviços de Terceiros - Pessoa Física	84.600,00	
339039000000 - 001000000	Outros Serviços de Terceiros - Pessoa Jurídica	55.340,00	
339092000000 - 001000000	Despesas de Exercícios Anteriores	7.411,00	
400000000000	DESPESAS DE CAPITAL		22.582,00
440000000000	INVESTIMENTOS		22.582,00
449000000000	Aplicações Diretas	22.582,00	
449052000000 - 001000000	Equipamentos e Material Permanente	22.582,00	
Total Dotação:			830.419,00
Dotação: 13.122.0005.1013 - REFORMA E/OU AMPLIAÇÃO DO PRÉDIO DA SEC. MUN. DE CULTURA			
300000000000	DESPESAS CORRENTES		100.000,00
330000000000	OUTRAS DESPESAS CORRENTES		100.000,00
339000000000	Aplicações Diretas	100.000,00	
339030000000 - 001000000	Material de Consumo	100.000,00	
Total Dotação:			100.000,00
Dotação: 13.391.0005.1012 - REFORMA DOS PRÉDIOS HISTÓRICOS			
400000000000	DESPESAS DE CAPITAL		86.500,00
440000000000	INVESTIMENTOS		86.500,00
449000000000	Aplicações Diretas	86.500,00	
449051000000 - 001000000	Obras e Instalações	86.500,00	
Total Dotação:			86.500,00
Dotação: 13.392.0005.1011 - REFORMA E/OU CONSTRUÇÃO DE ESPAÇOS CULTURAIS			
400000000000	DESPESAS DE CAPITAL		82.000,00
440000000000	INVESTIMENTOS		82.000,00
449000000000	Aplicações Diretas	82.000,00	
449051000000 - 001000000	Obras e Instalações	82.000,00	
Total Dotação:			82.000,00
Dotação: 13.392.0005.1062 - AQUISIÇÃO DE EQUIPAMENTOS E INSTRUMENTOS MUSICAIS			
400000000000	DESPESAS DE CAPITAL		123.950,00
440000000000	INVESTIMENTOS		123.950,00
449000000000	Aplicações Diretas	123.950,00	
449052000000 - 001000000	Equipamentos e Material Permanente	12.225,00	
449052000000 - 210000000	Equipamentos e Material Permanente	111.725,00	
Total Dotação:			123.950,00
Dotação: 13.392.0005.1078 - MODERNIZAÇÃO DO ESPAÇO CULT.MAESTRO JOSÉ BARBOSA LESSA (MEMORIAL CORURIPENSE)			
400000000000	DESPESAS DE CAPITAL		36.279,00
440000000000	INVESTIMENTOS		36.279,00



ESTADO DE ALAGOAS
PREFEITURA MUNICIPAL DE CORURIFE
QDD - Quadro de Detalhamento da Despesa

Exercício: 2021

Descrição	Elementos de Despesa	Valor	Valor	Valor
449000000000	Aplicações Diretas		36.279,00	
449052000000 - 21000000	Equipamentos e Material Permanente	36.279,00		
			Total Dotação:	36.279,00
Dotação: 13.392.0005.2043 - MANUTENÇÃO DE BIBLIOTECA PÚBLICA MUNICIPAL				
300000000000	DESPESAS CORRENTES			104.024,00
330000000000	OUTRAS DESPESAS CORRENTES			104.024,00
339000000000	Aplicações Diretas		104.024,00	
339030000000 - 001000000	Material de Consumo	45.423,00		
339036000000 - 001000000	Outros Serviços de Terceiros - Pessoa Física	29.300,00		
339039000000 - 001000000	Outros Serviços de Terceiros - Pessoa Jurídica	29.301,00		
400000000000	DESPESAS DE CAPITAL			29.301,00
440000000000	INVESTIMENTOS			29.301,00
449000000000	Aplicações Diretas		29.301,00	
449052000000 - 001000000	Equipamentos e Material Permanente	29.301,00		
			Total Dotação:	133.325,00
Dotação: 13.392.0005.2088 - MANUTENÇÃO DO CORAL MUNICIPAL DE CORURIFE - CMC				
300000000000	DESPESAS CORRENTES			50.100,00
310000000000	PESSOAL E ENCARGOS SOCIAIS			14.367,00
319000000000	Aplicações Diretas		14.367,00	
319004000000 - 001000000	Contratação por Tempo Determinado	14.367,00		
330000000000	OUTRAS DESPESAS CORRENTES			35.733,00
339000000000	Aplicações Diretas		35.733,00	
339030000000 - 001000000	Material de Consumo	8.411,00		
339036000000 - 001000000	Outros Serviços de Terceiros - Pessoa Física	7.499,00		
339039000000 - 001000000	Outros Serviços de Terceiros - Pessoa Jurídica	19.823,00		
400000000000	DESPESAS DE CAPITAL			9.346,00
440000000000	INVESTIMENTOS			9.346,00
449000000000	Aplicações Diretas		9.346,00	
449052000000 - 001000000	Equipamentos e Material Permanente	9.346,00		
			Total Dotação:	59.446,00
Dotação: 13.392.0005.2089 - MAN.DA BANDA DE MÚSICA MUN. PROF. JOSÉ AZEVEDO VASCONCELOS				
300000000000	DESPESAS CORRENTES			47.712,00
310000000000	PESSOAL E ENCARGOS SOCIAIS			14.367,00
319000000000	Aplicações Diretas		14.367,00	
319004000000 - 001000000	Contratação por Tempo Determinado	14.367,00		
330000000000	OUTRAS DESPESAS CORRENTES			33.345,00
339000000000	Aplicações Diretas		33.345,00	
339030000000 - 001000000	Material de Consumo	11.023,00		
339036000000 - 001000000	Outros Serviços de Terceiros - Pessoa Física	7.499,00		
339039000000 - 001000000	Outros Serviços de Terceiros - Pessoa Jurídica	14.823,00		
400000000000	DESPESAS DE CAPITAL			9.346,00
440000000000	INVESTIMENTOS			9.346,00
449000000000	Aplicações Diretas		9.346,00	
449052000000 - 001000000	Equipamentos e Material Permanente	9.346,00		
			Total Dotação:	57.058,00
Dotação: 13.392.0005.2090 - MANUTENÇÃO DO ESPAÇO CULTURAL MAESTRO JOSÉ BARBOSA LESSA				
300000000000	DESPESAS CORRENTES			27.145,00
330000000000	OUTRAS DESPESAS CORRENTES			27.145,00
339000000000	Aplicações Diretas		27.145,00	
339030000000 - 001000000	Material de Consumo	8.411,00		
339036000000 - 001000000	Outros Serviços de Terceiros - Pessoa Física	8.911,00		
339039000000 - 001000000	Outros Serviços de Terceiros - Pessoa Jurídica	9.823,00		
400000000000	DESPESAS DE CAPITAL			9.346,00
440000000000	INVESTIMENTOS			9.346,00

ESTADO DE ALAGOAS
PREFEITURA MUNICIPAL DE CORUIPE
QDD - Quadro de Detalhamento da Despesa

Exercício: 2021

		Dotação	Restos	Cancelada
449000000000	Aplicações Diretas		9.346,00	
449052000000 - 001000000	Equipamentos e Material Permanente	9.346,00		
			Total Dotação:	36.491,00
Dotação: 13.392.0005.2091 - MANUTENÇÃO DA CASA DA CULTURA MARIA ALICE BELTRÃO SIQUEIRA				
300000000000	DESPESAS CORRENTES			27.145,00
330000000000	OUTRAS DESPESAS CORRENTES			27.145,00
339000000000	Aplicações Diretas		27.145,00	
339030000000 - 001000000	Material de Consumo	8.411,00		
339036000000 - 001000000	Outros Serviços de Terceiros - Pessoa Física	8.911,00		
339039000000 - 001000000	Outros Serviços de Terceiros - Pessoa Jurídica	9.823,00		
400000000000	DESPESAS DE CAPITAL			9.346,00
440000000000	INVESTIMENTOS			9.346,00
449000000000	Aplicações Diretas		9.346,00	
449052000000 - 001000000	Equipamentos e Material Permanente	9.346,00		
			Total Dotação:	36.491,00
Dotação: 13.392.0005.2092 - MANUTENÇÃO DA ORQUESTRA MUNICIPAL DE CORUIPE				
300000000000	DESPESAS CORRENTES			45.100,00
310000000000	PESSOAL E ENCARGOS SOCIAIS			19.367,00
319000000000	Aplicações Diretas		19.367,00	
319040000000 - 001000000	Contratação por Tempo Determinado	19.367,00		
330000000000	OUTRAS DESPESAS CORRENTES			25.733,00
339000000000	Aplicações Diretas		25.733,00	
339030000000 - 001000000	Material de Consumo	8.411,00		
339036000000 - 001000000	Outros Serviços de Terceiros - Pessoa Física	7.499,00		
339039000000 - 001000000	Outros Serviços de Terceiros - Pessoa Jurídica	9.823,00		
400000000000	DESPESAS DE CAPITAL			9.346,00
440000000000	INVESTIMENTOS			9.346,00
449000000000	Aplicações Diretas		9.346,00	
449052000000 - 001000000	Equipamentos e Material Permanente	9.346,00		
			Total Dotação:	54.446,00
Dotação: 13.392.0005.2093 - MANUTENÇÃO DO BALLET MUNICIPAL DE CORUIPE				
300000000000	DESPESAS CORRENTES			45.100,00
310000000000	PESSOAL E ENCARGOS SOCIAIS			19.367,00
319000000000	Aplicações Diretas		19.367,00	
319040000000 - 001000000	Contratação por Tempo Determinado	19.367,00		
330000000000	OUTRAS DESPESAS CORRENTES			25.733,00
339000000000	Aplicações Diretas		25.733,00	
339030000000 - 001000000	Material de Consumo	8.411,00		
339036000000 - 001000000	Outros Serviços de Terceiros - Pessoa Física	7.499,00		
339039000000 - 001000000	Outros Serviços de Terceiros - Pessoa Jurídica	9.823,00		
400000000000	DESPESAS DE CAPITAL			9.346,00
440000000000	INVESTIMENTOS			9.346,00
449000000000	Aplicações Diretas		9.346,00	
449052000000 - 001000000	Equipamentos e Material Permanente	9.346,00		
			Total Dotação:	54.446,00
Dotação: 13.392.0005.2094 - MANUTENÇÃO DA BANDA DE FANFARRA DOM CONSTANTINO LUERS				
300000000000	DESPESAS CORRENTES			37.662,00
310000000000	PESSOAL E ENCARGOS SOCIAIS			14.367,00
319000000000	Aplicações Diretas		14.367,00	
319040000000 - 001000000	Contratação por Tempo Determinado	14.367,00		
330000000000	OUTRAS DESPESAS CORRENTES			23.295,00
339000000000	Aplicações Diretas		23.295,00	
339030000000 - 001000000	Material de Consumo	6.769,00		
339036000000 - 001000000	Outros Serviços de Terceiros - Pessoa Física	6.703,00		



ESTADO DE ALAGOAS
PREFEITURA MUNICIPAL DE CORURIFE
QDD - Quadro de Detalhamento da Despesa

Exercício: 2021

Classificac	Descriçao	Empenho	Empenho	Empenho
339039000000 - 001000000	Outros Serviços de Terceiros - Pessoa Jurídica	9.823,00		
400000000000	DESPESAS DE CAPITAL			5.762,00
440000000000	INVESTIMENTOS			5.762,00
449000000000	Aplicações Diretas		5.762,00	
449052000000 - 001000000	Equipamentos e Material Permanente	5.762,00		
			Total Dotação:	43.424,00

Valor Total Empenhado: 43.424,00



ESTADO DE ALAGOAS
PREFEITURA MUNICIPAL DE CORURIFE
QDD - Quadro de Detalhamento da Despesa

Exercício: 2021

CLASSIFICAÇÃO	ESPECIFICAÇÃO	QUANTO	VALOR	Subtotal
---------------	---------------	--------	-------	----------

Poder: 2 - Poder Executivo

Órgão: 1500 - SECRETARIA MUNICIPAL DE CULTURA

UO: 1516 - FUNDO MUNICIPAL DE CULTURA

Dotação: 13.392.0001.2095 - MANUTENÇÃO DO FUNDO MUNICIPAL DE CULTURA - FMC

3000000000000	DESPESAS CORRENTES			33.792,00
3300000000000	OUTRAS DESPESAS CORRENTES			33.792,00
3390000000000	Aplicações Diretas		33.792,00	
3390300000000 - 001000000	Material de Consumo	11.264,00		
3390360000000 - 001000000	Outros Serviços de Terceiros - Pessoa Física	11.264,00		
3390390000000 - 001000000	Outros Serviços de Terceiros - Pessoa Jurídica	11.264,00		
4000000000000	DESPESAS DE CAPITAL			11.264,00
4400000000000	INVESTIMENTOS			11.264,00
4490000000000	Aplicações Diretas		11.264,00	
4490520000000 - 001000000	Equipamentos e Material Permanente	11.264,00		

Total Dotação: 45.056,00

Total da Dotação: 45.056,00

Total órgão: 45.056,00



ESTADO DE ALAGOAS
PREFEITURA MUNICIPAL DE CORURIFE
QDD - Quadro de Detalhamento da Despesa

Exercício: 2021

Classificação	Descrição	Valor	Elemento	Conta
---------------	-----------	-------	----------	-------

Poder: 2 - Poder Executivo

Órgão: 1600 - SECRETARIA MUNICIPAL DE LIMPEZA PÚBLICA

UO: 1616 - SECRETARIA MUNICIPAL DE LIMPEZA PÚBLICA

Dotação: 15.122.0001.2035 - MANUTENÇÃO DA SEC. MUNICIPAL DE LIMPEZA PÚBLICA

300000000000	DESPESAS CORRENTES			4.331.070,00
310000000000	PESSOAL E ENCARGOS SOCIAIS			3.427.705,00
319000000000	Aplicações Diretas		3.427.705,00	
319004000000 - 001000000	Contratação por Tempo Determinado	865.944,00		
319011000000 - 001000000	Vencimentos e Vantagens Fixas - Pessoal Civil	2.555.655,00		
319092000000 - 001000000	Despesas de Exercícios Anteriores	6.106,00		
330000000000	OUTRAS DESPESAS CORRENTES			903.365,00
339000000000	Aplicações Diretas		903.365,00	
339008000000 - 001000000	Outros Benefícios Assistenciais	21.120,00		
339014000000 - 001000000	Diárias - Pessoal Civil	6.016,00		
339030000000 - 001000000	Material de Consumo	22.505,00		
339036000000 - 001000000	Outros Serviços de Terceiros - Pessoa Física	51.762,00		
339039000000 - 001000000	Outros Serviços de Terceiros - Pessoa Jurídica	795.204,00		
339092000000 - 001000000	Despesas de Exercícios Anteriores	6.758,00		
400000000000	DESPESAS DE CAPITAL			16.458,00
440000000000	INVESTIMENTOS			16.458,00
449000000000	Aplicações Diretas		16.458,00	
449052000000 - 001000000	Equipamentos e Material Permanente	16.458,00		
Total Dotação:				4.347.528,00

Dotação: 15.122.0015.2067 - EDUCAÇÃO E CONSCIENTIZAÇÃO DA POPULAÇÃO

300000000000	DESPESAS CORRENTES			62.522,00
310000000000	PESSOAL E ENCARGOS SOCIAIS			12.450,00
319000000000	Aplicações Diretas		12.450,00	
319004000000 - 001000000	Contratação por Tempo Determinado	12.450,00		
330000000000	OUTRAS DESPESAS CORRENTES			50.072,00
339000000000	Aplicações Diretas		50.072,00	
339030000000 - 001000000	Material de Consumo	12.450,00		
339032000000 - 001000000	Material de Distribuição Gratuita	15.272,00		
339033000000 - 001000000	Passagens e Despesas com Locomoção	7.450,00		
339036000000 - 001000000	Outros Serviços de Terceiros - Pessoa Física	7.450,00		
339039000000 - 001000000	Outros Serviços de Terceiros - Pessoa Jurídica	7.450,00		
Total Dotação:				62.522,00

Dotação: 15.452.0015.1025 - AQUISIÇÃO DE MÁQUINAS E EQUIPAMENTOS PARA A COLETA DE LIXO

400000000000	DESPESAS DE CAPITAL			1.076.000,00
440000000000	INVESTIMENTOS			1.076.000,00
449000000000	Aplicações Diretas		1.076.000,00	
449052000000 - 001000000	Equipamentos e Material Permanente	42.000,00		
449052000000 - 210000000	Equipamentos e Material Permanente	1.034.000,00		
Total Dotação:				1.076.000,00

Dotação: 15.452.0015.2066 - IMPLANTAÇÃO DA COLETA SELETIVA

300000000000	DESPESAS CORRENTES			75.330,00
330000000000	OUTRAS DESPESAS CORRENTES			75.330,00
339000000000	Aplicações Diretas		75.330,00	
339039000000 - 001000000	Outros Serviços de Terceiros - Pessoa Jurídica	75.330,00		
Total Dotação:				75.330,00

Total Dotação: 6.538.388,00

Total Dotação: 6.538.388,00



ESTADO DE ALAGOAS
PREFEITURA MUNICIPAL DE CORURIFE
QDD - Quadro de Detalhamento da Despesa

Exercício: 2021

Classificação	Descrição	Valor	Elemento	Saldo
---------------	-----------	-------	----------	-------

Poder: 2 - Poder Executivo

Órgão: 1700 - SECR. MUN. DE APOIO E DESENVOLVIMENTO DA PINDORAMA

UO: 1717 - SECR. MUN. DE APOIO E DESENVOLVIMENTO DA PINDORAMA

Dotação: 20.608.0014.1024 - RECUPERAÇÃO DE ESTRADAS E RODAGENS

400000000000	DESPESAS DE CAPITAL			1.780.000,00
440000000000	INVESTIMENTOS			1.780.000,00
449000000000	Aplicações Diretas		1.780.000,00	
449051000000 - 001000000	Obras e Instalações	208.000,00		
449051000000 - 210000000	Obras e Instalações	1.572.000,00		
Total Dotação:				1.780.000,00

Dotação: 23.122.0001.2049 - MANUTENÇÃO DA SECRETARIA MUN.DE APOIO E DES. DA PINDORAMA

300000000000	DESPESAS CORRENTES			1.611.934,00
310000000000	PESSOAL E ENCARGOS SOCIAIS			1.439.739,00
319000000000	Aplicações Diretas		1.439.739,00	
319004000000 - 001000000	Contratação por Tempo Determinado	681.141,00		
319011000000 - 001000000	Vencimentos e Vantagens Fixas - Pessoal Civil	754.005,00		
319092000000 - 001000000	Despesas de Exercícios Anteriores	4.593,00		
330000000000	OUTRAS DESPESAS CORRENTES			172.195,00
339000000000	Aplicações Diretas		172.195,00	
339008000000 - 001000000	Outros Benefícios Assistenciais	11.568,00		
339014000000 - 001000000	Diárias - Pessoal Civil	6.708,00		
339030000000 - 001000000	Material de Consumo	61.725,00		
339033000000 - 001000000	Passagens e Despesas com Locomoção	6.990,00		
339036000000 - 001000000	Outros Serviços de Terceiros - Pessoa Física	38.620,00		
339039000000 - 001000000	Outros Serviços de Terceiros - Pessoa Jurídica	42.288,00		
339092000000 - 001000000	Despesas de Exercícios Anteriores	4.296,00		
400000000000	DESPESAS DE CAPITAL			37.518,00
440000000000	INVESTIMENTOS			37.518,00
449000000000	Aplicações Diretas		37.518,00	
449052000000 - 001000000	Equipamentos e Material Permanente	37.518,00		
Total Dotação:				1.649.452,00

Total Dotação: 3.429.452,00

Total Dotação: 3.429.452,00



ESTADO DE ALAGOAS
PREFEITURA MUNICIPAL DE CORURIBE
QDD - Quadro de Detalhamento da Despesa

Exercício: 2021

Órgão	Função	Subfunção	Natureza	Classificação
-------	--------	-----------	----------	---------------

Poder: 2 - Poder Executivo

Órgão: 1800 - SEC. MUN. DE TRÂNSITO, TRANSPORTE E SUPRIMENTOS

UO: 1818 - SEC. MUN. DE TRÂNSITO, TRANSPORTE E SUPRIMENTOS

Dotação: 26.122.0001.2050 - MANUTENÇÃO DA SECRETARIA MUN. DE TRANSITO, TRANSPORTE E SUPRIMENTOS

300000000000	DESPESAS CORRENTES		13.199.138,00
310000000000	PESSOAL E ENCARGOS SOCIAIS		1.242.554,00
319000000000	Aplicações Diretas	1.210.084,00	
319004000000 - 001000000	Contratação por Tempo Determinado	53.552,00	
319011000000 - 001000000	Vencimentos e Vantagens Fixas - Pessoal Civil	1.110.201,00	
319013000000 - 001000000	Obrigações Patronais	41.788,00	
319092000000 - 001000000	Despesas de Exercícios Anteriores	4.543,00	
319100000000	Aplicações Diretas - Operações Intra-Orçamentárias	32.470,00	
319113000000 - 001000000	Obrigações Patron - Operações Intra-Orçamentárias	32.470,00	
330000000000	OUTRAS DESPESAS CORRENTES		11.956.584,00
339000000000	Aplicações Diretas	11.956.584,00	
339008000000 - 001000000	Outros Benefícios Assistenciais	3.337,00	
339014000000 - 001000000	Diárias - Pessoal Civil	4.508,00	
339019000000 - 001000000	Auxílio Fardamento	42.800,00	
339030000000 - 001000000	Material de Consumo	6.444.342,00	
339030000000 - 050300000	Material de Consumo	46.899,00	
339036000000 - 001000000	Outros Serviços de Terceiros - Pessoa Física	73.899,00	
339039000000 - 001000000	Outros Serviços de Terceiros - Pessoa Jurídica	5.331.322,00	
339092000000 - 001000000	Despesas de Exercícios Anteriores	9.477,00	
400000000000	DESPESAS DE CAPITAL		128.490,00
440000000000	INVESTIMENTOS		128.490,00
449000000000	Aplicações Diretas	128.490,00	
449052000000 - 001000000	Equipamentos e Material Permanente	128.490,00	
Total Dotação:			13.327.628,00

Dotação: 26.122.0013.1019 - AQUISIÇÃO DE EQUIPAMENTOS P/ DISC. E SEGURANÇA DO TRÂNSITO

400000000000	DESPESAS DE CAPITAL		204.250,00
440000000000	INVESTIMENTOS		204.250,00
449000000000	Aplicações Diretas	204.250,00	
449051000000 - 001000000	Obras e Instalações	204.250,00	
Total Dotação:			204.250,00

Dotação: 26.452.0013.2076 - MANUTENÇÃO DA REDE DE TRÂNSITO

300000000000	DESPESAS CORRENTES		27.000,00
330000000000	OUTRAS DESPESAS CORRENTES		27.000,00
339000000000	Aplicações Diretas	27.000,00	
339036000000 - 001000000	Outros Serviços de Terceiros - Pessoa Física	27.000,00	
400000000000	DESPESAS DE CAPITAL		27.000,00
440000000000	INVESTIMENTOS		27.000,00
449000000000	Aplicações Diretas	27.000,00	
449052000000 - 001000000	Equipamentos e Material Permanente	27.000,00	
Total Dotação:			54.000,00

Total UO: 1818 - SEC. MUN. DE TRÂNSITO, TRANSPORTE E SUPRIMENTOS: 13.531.878,00

Total Órgão: 1800 - SEC. MUN. DE TRÂNSITO, TRANSPORTE E SUPRIMENTOS: 13.531.878,00



ESTADO DE ALAGOAS
PREFEITURA MUNICIPAL DE CORURIFE
QDD - Quadro de Detalhamento da Despesa

Exercício: 2021

ESTADO	MUNICÍPIO	DEPARTAMENTO	SECRETARIA	ESPECIFICACAO
--------	-----------	--------------	------------	---------------

Poder: 2 - Poder Executivo

Órgão: 1900 - DEPARTAMENTO DE ÁGUA E ESG. SANITÁRIO DE CORURIFE

UO: 1919 - DEPARTAMENTO DE ÁGUA E ESG. SANITÁRIO DE CORURIFE

Dotação: 04.122.0001.2031 - MANUTENÇÃO DAS ATIVIDADES ADMINISTRATIVAS (DAESC)

3000000000000	DESPESAS CORRENTES		756.903,00
3100000000000	PESSOAL E ENCARGOS SOCIAIS		382.673,00
3190000000000	Aplicações Diretas		377.981,00
3190040000000 - 050200000	Contratação por Tempo Determinado	86.283,00	
3190110000000 - 050200000	Vencimentos e Vantagens Fixas - Pessoal Civil	191.420,00	
3190130000000 - 050200000	Obrigações Patronais	100.278,00	
3191000000000	Aplicações Diretas - Operações Intra-Orçamentárias		4.692,00
3191130000000 - 050200000	Obrigações Patron - Operações Intra-Orçamentárias	4.692,00	
3300000000000	OUTRAS DESPESAS CORRENTES		374.230,00
3390000000000	Aplicações Diretas		374.230,00
3390140000000 - 050200000	Diárias - Pessoal Civil	3.706,00	
3390300000000 - 050200000	Material de Consumo	44.562,00	
3390360000000 - 050200000	Outros Serviços de Terceiros - Pessoa Física	42.800,00	
3390390000000 - 050200000	Outros Serviços de Terceiros - Pessoa Jurídica	280.639,00	
3390920000000 - 050200000	Despesas de Exercícios Anteriores	2.523,00	
4000000000000	DESPESAS DE CAPITAL		11.411,00
4400000000000	INVESTIMENTOS		11.411,00
4490000000000	Aplicações Diretas		11.411,00
4490520000000 - 050200000	Equipamentos e Material Permanente	11.411,00	
Total Dotação:			768.314,00

Dotação: 15.122.0012.2062 - PROGR.DE EDUCAÇÃO E CONSCIENT.DA POPUL.P/ O USO DA ÁGUA

3000000000000	DESPESAS CORRENTES		51.462,00
3300000000000	OUTRAS DESPESAS CORRENTES		51.462,00
3390000000000	Aplicações Diretas		51.462,00
3390300000000 - 001000000	Material de Consumo	11.000,00	
3390300000000 - 050200000	Material de Consumo	6.000,00	
3390360000000 - 001000000	Outros Serviços de Terceiros - Pessoa Física	11.462,00	
3390360000000 - 050200000	Outros Serviços de Terceiros - Pessoa Física	6.000,00	
3390390000000 - 001000000	Outros Serviços de Terceiros - Pessoa Jurídica	11.000,00	
3390390000000 - 050200000	Outros Serviços de Terceiros - Pessoa Jurídica	6.000,00	
Total Dotação:			51.462,00

Dotação: 15.452.0012.1021 - CONSTRUÇÃO DE GUARITAS E CAIXAS D'ÁGUA

4000000000000	DESPESAS DE CAPITAL		790.000,00
4400000000000	INVESTIMENTOS		790.000,00
4490000000000	Aplicações Diretas		790.000,00
4490510000000 - 001000000	Obras e Instalações	71.429,00	
4490510000000 - 210000000	Obras e Instalações	718.571,00	
Total Dotação:			790.000,00

Dotação: 15.452.0012.1053 - PERFURAÇÃO DE POÇOS ARTESIANOS

4000000000000	DESPESAS DE CAPITAL		260.387,00
4400000000000	INVESTIMENTOS		260.387,00
4490000000000	Aplicações Diretas		260.387,00
4490510000000 - 001000000	Obras e Instalações	101.387,00	
4490510000000 - 050200000	Obras e Instalações	41.000,00	
4490510000000 - 210000000	Obras e Instalações	118.000,00	
Total Dotação:			260.387,00

Dotação: 17.512.0001.2085 - OPERAÇÃO E MANUTENÇÃO DO SISTEMA DE ABST. D'ÁGUA

3000000000000	DESPESAS CORRENTES		2.920.801,00
3100000000000	PESSOAL E ENCARGOS SOCIAIS		583.544,00
3190000000000	Aplicações Diretas		583.544,00



ESTADO DE ALAGOAS
PREFEITURA MUNICIPAL DE CORURIFE
QDD - Quadro de Detalhamento da Despesa

Exercício: 2021

Descrição	Elemento	Valor	Valor	Valor
319004000000 - 050200000	Contratação por Tempo Determinado	247.516,00		
319011000000 - 050200000	Vencimentos e Vantagens Fixas - Pessoal Civil	227.498,00		
319013000000 - 050200000	Obrigações Patronais	106.517,00		
319092000000 - 050200000	Despesas de Exercícios Anteriores	2.013,00		
330000000000	OUTRAS DESPESAS CORRENTES			2.337.257,00
339000000000	Aplicações Diretas		2.337.257,00	
339008000000 - 050200000	Outros Benefícios Assistenciais	2.727,00		
339030000000 - 001000000	Material de Consumo	20.233,00		
339030000000 - 050200000	Material de Consumo	583.144,00		
339036000000 - 050200000	Outros Serviços de Terceiros - Pessoa Física	278.803,00		
339039000000 - 001000000	Outros Serviços de Terceiros - Pessoa Jurídica	23.289,00		
339039000000 - 050200000	Outros Serviços de Terceiros - Pessoa Jurídica	1.426.052,00		
339092000000 - 050200000	Despesas de Exercícios Anteriores	3.009,00		
400000000000	DESPESAS DE CAPITAL			14.167,00
440000000000	INVESTIMENTOS			14.167,00
449000000000	Aplicações Diretas		14.167,00	
449052000000 - 050200000	Equipamentos e Material Permanente	14.167,00		
	Total Dotação:			2.934.968,00
Dotação: 17.512.0012.1022 - CONSTRUÇÃO E/OU AMPL. DE REDES DE ABASTECIMENTO D'ÁGUA				
400000000000	DESPESAS DE CAPITAL			122.988,00
440000000000	INVESTIMENTOS			122.988,00
449000000000	Aplicações Diretas		122.988,00	
449051000000 - 001000000	Obras e Instalações	101.988,00		
449051000000 - 050200000	Obras e Instalações	21.000,00		
	Total Dotação:			122.988,00
		Total Unid. Orçamentária		3.057.956,00
		Total Unid. Exec. Espec.		3.057.956,00



ESTADO DE ALAGOAS
PREFEITURA MUNICIPAL DE CORURIBE
QDD - Quadro de Detalhamento da Despesa

Exercício: 2021

Elemento	Descrição	Valor	Saldo
----------	-----------	-------	-------

Poder: 2 - Poder Executivo

Órgão: 2000 - PROCURADORIA GERAL DO MUNICÍPIO

UO: 2020 - PROCURADORIA GERAL DO MUNICÍPIO

Dotação: 04.091.0001.2048 - MANUTENÇÃO DA PROCURADORIA GERAL DO MUNICÍPIO

3000000000000	DESPESAS CORRENTES		856.687,00
3100000000000	PESSOAL E ENCARGOS SOCIAIS		808.815,00
3190000000000	Aplicações Diretas	808.815,00	
3190040000000 - 001000000	Contratação por Tempo Determinado	143.816,00	
3190110000000 - 001000000	Vencimentos e Vantagens Fixas - Pessoal Civil	660.768,00	
3190920000000 - 001000000	Despesas de Exercícios Anteriores	4.231,00	
3300000000000	OUTRAS DESPESAS CORRENTES		47.872,00
3390000000000	Aplicações Diretas	47.872,00	
3390080000000 - 001000000	Outros Benefícios Assistenciais	1.000,00	
3390140000000 - 001000000	Diárias - Pessoal Civil	8.106,00	
3390300000000 - 001000000	Material de Consumo	7.859,00	
3390330000000 - 001000000	Passagens e Despesas com Locomoção	7.320,00	
3390360000000 - 001000000	Outros Serviços de Terceiros - Pessoa Física	11.155,00	
3390390000000 - 001000000	Outros Serviços de Terceiros - Pessoa Jurídica	8.086,00	
3390920000000 - 001000000	Despesas de Exercícios Anteriores	4.346,00	
4000000000000	DESPESAS DE CAPITAL		11.346,00
4400000000000	INVESTIMENTOS		11.346,00
4490000000000	Aplicações Diretas	11.346,00	
4490520000000 - 001000000	Equipamentos e Material Permanente	11.346,00	
Total Dotação:			868.033,00

Total Dotação: 868.033,00

Total Dotação: 868.033,00



ESTADO DE ALAGOAS
PREFEITURA MUNICIPAL DE CORURIBE
QDD - Quadro de Detalhamento da Despesa

Exercício: 2021

Classificação	Descrição	Valor	Elemento	Valor
Poder: 2 - Poder Executivo				
Órgão: 2200 - FUNDO MUNICIPAL DE PREVIDÊNCIA SOCIAL				
UO: 2222 - FUNDO MUNICIPAL DE PREVIDÊNCIA SOCIAL				
Dotação: 09.272.0001.6049 - MANUT. DO PAG. AOS APOSENTADOS E PENSIONISTAS E DEMAIS BEN. DO RPPS				
3000000000000	DESPESAS CORRENTES			7.391.268,00
3100000000000	PESSOAL E ENCARGOS SOCIAIS			7.224.268,00
3190000000000	Aplicações Diretas		7.224.268,00	
3190010000000 - 050100000	Aposentadorias e Reformas	5.585.202,00		
3190030000000 - 050100000	Pensões	693.066,00		
3190050000000 - 050100000	Outros Benefícios Previdenciários	946.000,00		
3300000000000	OUTRAS DESPESAS CORRENTES			167.000,00
3390000000000	Aplicações Diretas		167.000,00	
3390050000000 - 050100000	Outros Benefícios Previdenciários	161.000,00		
3390920000000 - 050100000	Despesas de Exercícios Anteriores	6.000,00		
Total Dotação:				7.391.268,00
Dotação: 09.272.0001.6050 - MANUTENÇÃO DAS ATIVIDADES ADMINISTRATIVAS DO RPPS				
3000000000000	DESPESAS CORRENTES			692.300,00
3100000000000	PESSOAL E ENCARGOS SOCIAIS			431.359,00
3190000000000	Aplicações Diretas		431.359,00	
3190110000000 - 050100000	Vencimentos e Vantagens Fixas - Pessoal Civil	347.272,00		
3190130000000 - 050100000	Obrigações Patronais	82.087,00		
3190920000000 - 050100000	Despesas de Exercícios Anteriores	2.000,00		
3300000000000	OUTRAS DESPESAS CORRENTES			260.941,00
3390000000000	Aplicações Diretas		260.941,00	
3390130000000 - 050100000	Obrigações Patronais	6.000,00		
3390140000000 - 050100000	Diárias - Pessoal Civil	7.897,00		
3390300000000 - 050100000	Material de Consumo	3.382,00		
3390330000000 - 050100000	Passagens e Despesas com Locomoção	12.754,00		
3390350000000 - 050100000	Serviços de Consultoria	16.000,00		
3390360000000 - 050100000	Outros Serviços de Terceiros - Pessoa Física	54.995,00		
3390390000000 - 050100000	Outros Serviços de Terceiros - Pessoa Jurídica	106.413,00		
3390400000000 - 050100000	Serviços de Tecnologia da Informação e Comunicação - Pessoa Jurídica	49.500,00		
3390920000000 - 050100000	Despesas de Exercícios Anteriores	2.000,00		
3390930000000 - 050100000	Indenizações e Restituições	2.000,00		
4000000000000	DESPESAS DE CAPITAL			27.000,00
4400000000000	INVESTIMENTOS			21.000,00
4490000000000	Aplicações Diretas		21.000,00	
4490520000000 - 050100000	Equipamentos e Material Permanente	21.000,00		
4500000000000	INVERSÕES FINANCEIRAS			6.000,00
4590000000000	Aplicações Diretas		6.000,00	
4590610000000 - 050100000	Aquisição de Imóveis	6.000,00		
Total Dotação:				719.300,00
Dotação: 09.272.0020.5016 - CONSTRUÇÃO, REFORMA E/OU AMPLIAÇÃO DO PRÉDIO DO RPPS				
4000000000000	DESPESAS DE CAPITAL			6.000,00
4400000000000	INVESTIMENTOS			6.000,00
4490000000000	Aplicações Diretas		6.000,00	
4490510000000 - 050100000	Obras e Instalações	6.000,00		
Total Dotação:				6.000,00
Dotação: 99.997.0021.9998 - RESERVA DE CONTINGÊNCIA - RPPS				
9000000000000	RESERVA DE CONTINGÊNCIA			2.414.027,00
9900000000000	RESERVA DE CONTINGÊNCIA			2.414.027,00
9999000000000	Reserva de Contingência		2.414.027,00	
9999900000000 - 050100000	Reserva de Contingência	2.414.027,00		
Total Dotação:				2.414.027,00



ESTADO DE ALAGOAS
PREFEITURA MUNICIPAL DE CORURIFE
QDD - Quadro de Detalhamento da Despesa

Exercício: 2021

Classificação	Descrição	Valor	Elemento	Conta
			Valor Contabilizado	10.900.0000
			Total Contabilizado	10.900.0000



ESTADO DE ALAGOAS
PREFEITURA MUNICIPAL DE CORURIFE
QDD - Quadro de Detalhamento da Despesa

Exercício: 2021

Classificação	Descrição	Valor	Horário	Capital
Poder: 2 - Poder Executivo				
Órgão: 2300 - GABINETE DO VICE-PREFEITO				
UO: 2323 - GABINETE DO VICE-PREFEITO				
Dotação: 04.122.0001.2063 - MANUTENÇÃO DO GABINETE DO VICE-PREFEITO				
300000000000	DESPESAS CORRENTES			516.177,00
310000000000	PESSOAL E ENCARGOS SOCIAIS			455.329,00
319000000000	Aplicações Diretas		455.329,00	
319011000000 - 001000000	Vencimentos e Vantagens Fixas - Pessoal Civil	452.108,00		
319092000000 - 001000000	Despesas de Exercícios Anteriores	3.221,00		
330000000000	OUTRAS DESPESAS CORRENTES			60.848,00
339000000000	Aplicações Diretas		60.848,00	
339014000000 - 001000000	Diárias - Pessoal Civil	24.838,00		
339030000000 - 001000000	Material de Consumo	8.109,00		
339033000000 - 001000000	Passagens e Despesas com Locomoção	7.850,00		
339036000000 - 001000000	Outros Serviços de Terceiros - Pessoa Física	8.109,00		
339039000000 - 001000000	Outros Serviços de Terceiros - Pessoa Jurídica	8.109,00		
339092000000 - 001000000	Despesas de Exercícios Anteriores	3.833,00		
400000000000	DESPESAS DE CAPITAL			7.833,00
440000000000	INVESTIMENTOS			7.833,00
449000000000	Aplicações Diretas		7.833,00	
449052000000 - 001000000	Equipamentos e Material Permanente	7.833,00		
Total Dotação:				524.010,00
Total Emp. Empenhado:				32.210,00
Total Emp.:				524.010,00



ESTADO DE ALAGOAS
PREFEITURA MUNICIPAL DE CORURIFE
QDD - Quadro de Detalhamento da Despesa

Exercício: 2021

Descrição	Exercício	Elemento	Fonte	Valor
-----------	-----------	----------	-------	-------

Poder: 2 - Poder Executivo

Órgão: 2400 - SECRETARIA MUNICIPAL DO GOVERNO

UO: 2424 - SECRETARIA MUNICIPAL DO GOVERNO

Dotação: 04.122.0001.2054 - MANUTENÇÃO DA SECRETARIA MUNICIPAL DE GOVERNO

3000000000000		DESPESAS CORRENTES		357.690,00
3100000000000		PESSOAL E ENCARGOS SOCIAIS		318.003,00
3190000000000		Aplicações Diretas	318.003,00	
319011000000 - 001000000		Vencimentos e Vantagens Fixas - Pessoal Civil	314.028,00	
319092000000 - 001000000		Despesas de Exercícios Anteriores	3.975,00	
3300000000000		OUTRAS DESPESAS CORRENTES		39.687,00
3390000000000		Aplicações Diretas	39.687,00	
339014000000 - 001000000		Diárias - Pessoal Civil	3.090,00	
339030000000 - 001000000		Material de Consumo	9.854,00	
339036000000 - 001000000		Outros Serviços de Terceiros - Pessoa Física	9.914,00	
339039000000 - 001000000		Outros Serviços de Terceiros - Pessoa Jurídica	11.841,00	
339092000000 - 001000000		Despesas de Exercícios Anteriores	4.988,00	
4000000000000		DESPESAS DE CAPITAL		11.372,00
4400000000000		INVESTIMENTOS		11.372,00
4490000000000		Aplicações Diretas	11.372,00	
449052000000 - 001000000		Equipamentos e Material Permanente	11.372,00	

Total Dotação: 369.062,00

Total Dotação: 369.062,00

Total Dotação: 369.062,00



ESTADO DE ALAGOAS
PREFEITURA MUNICIPAL DE CORURIFE
QDD - Quadro de Detalhamento da Despesa

Exercício: 2021

CLASSIFICAÇÃO	DESCRIÇÃO	EXERCÍCIO	EMPRESA	SALDO ANTES
---------------	-----------	-----------	---------	-------------

Poder: 2 - Poder Executivo

Órgão: 2500 - SECRETARIA MUNICIPAL DE COMUNICAÇÃO

UO: 2525 - SECRETARIA MUNICIPAL DE COMUNICAÇÃO

Dotação: 24.122.0001.2055 - MANUTENÇÃO DA SECRETARIA MUNICIPAL DE COMUNICAÇÃO

3000000000000	DESPESAS CORRENTES			481.569,00
3100000000000	PESSOAL E ENCARGOS SOCIAIS			289.709,00
3190000000000	Aplicações Diretas		289.709,00	
3190110000000 - 001000000	Vencimentos e Vantagens Fixas - Pessoal Civil	284.734,00		
3190920000000 - 001000000	Despesas de Exercícios Anteriores	4.975,00		
3300000000000	OUTRAS DESPESAS CORRENTES			191.860,00
3390000000000	Aplicações Diretas		191.860,00	
3390140000000 - 001000000	Diárias - Pessoal Civil	5.988,00		
3390300000000 - 001000000	Material de Consumo	9.854,00		
3390360000000 - 001000000	Outros Serviços de Terceiros - Pessoa Física	67.462,00		
3390390000000 - 001000000	Outros Serviços de Terceiros - Pessoa Jurídica	99.568,00		
3390920000000 - 001000000	Despesas de Exercícios Anteriores	8.988,00		
4000000000000	DESPESAS DE CAPITAL			26.279,00
4400000000000	INVESTIMENTOS			26.279,00
4490000000000	Aplicações Diretas		26.279,00	
4490520000000 - 001000000	Equipamentos e Material Permanente	26.279,00		
Total Dotação:				507.848,00

Dotação: 24.122.0011.2060 - CAPACITAÇÃO TÉCNICA DOS SERV. DA SEC. DE COMUNICAÇÃO

3000000000000	DESPESAS CORRENTES			26.301,00
3300000000000	OUTRAS DESPESAS CORRENTES			26.301,00
3390000000000	Aplicações Diretas		26.301,00	
3390390000000 - 001000000	Outros Serviços de Terceiros - Pessoa Jurídica	26.301,00		
Total Dotação:				26.301,00

Dotação: 24.131.0011.2061 - PROG. DE ELAB. E PLAN. DE PEÇAS PUB., PROD. E VEICULAÇÃO DE MÍDIA EXTERNA

3000000000000	DESPESAS CORRENTES			92.951,00
3300000000000	OUTRAS DESPESAS CORRENTES			92.951,00
3390000000000	Aplicações Diretas		92.951,00	
3390300000000 - 001000000	Material de Consumo	16.344,00		
3390360000000 - 001000000	Outros Serviços de Terceiros - Pessoa Física	26.202,00		
3390390000000 - 001000000	Outros Serviços de Terceiros - Pessoa Jurídica	50.405,00		
Total Dotação:				92.951,00

Saldo Anterior: 927.100,00

Saldo Total: 1.424.949,00



ESTADO DE ALAGOAS
PREFEITURA MUNICIPAL DE CORURIFE
QDD - Quadro de Detalhamento da Despesa

Exercício: 2021

CLASSIFICAÇÃO	ESPECIFICAÇÃO	RECURSO	EMPRESA	VALOR
---------------	---------------	---------	---------	-------

Poder: 2 - Poder Executivo

Órgão: 2600 - SEC. MUN. DE IND., COM. ECON.SOL. E PESCA E AQUICULTURA

UO: 2626 - SEC. MUN. DE IND., COM. ECON.SOL. E PESCA E AQUICU

Dotação: 20.608.0018.1076 - AQUISIÇÃO DE RAÇÃO PARA PSICULTURA

300000000000	DESPESAS CORRENTES		402.000,00
330000000000	OUTRAS DESPESAS CORRENTES		402.000,00
339000000000	Aplicações Diretas		402.000,00
339030000000 - 210000000	Material de Consumo	402.000,00	
Total Dotação:			402.000,00

Dotação: 20.608.0018.1038 - AQUISIÇÃO DE EMBARCAÇÕES, TANQUES E REDES PARA A PESCA ARTESANAL

300000000000	DESPESAS CORRENTES		24.823,00
330000000000	OUTRAS DESPESAS CORRENTES		24.823,00
339000000000	Aplicações Diretas		24.823,00
339030000000 - 001000000	Material de Consumo	24.823,00	
400000000000	DESPESAS DE CAPITAL		303.735,00
440000000000	INVESTIMENTOS		303.735,00
449000000000	Aplicações Diretas		303.735,00
449052000000 - 001000000	Equipamentos e Material Permanente	1.735,00	
449052000000 - 210000000	Equipamentos e Material Permanente	302.000,00	
Total Dotação:			328.558,00

Dotação: 20.608.0018.1054 - CONSTRUÇÃO DA FÁBRICA DE GELO

400000000000	DESPESAS DE CAPITAL		219.844,00
440000000000	INVESTIMENTOS		219.844,00
449000000000	Aplicações Diretas		219.844,00
449051000000 - 001000000	Obras e Instalações	219.844,00	
Total Dotação:			219.844,00

Dotação: 22.122.0001.2066 - MANUTENÇÃO DA SEC. MUN. DE IND., COMERCIO,ECON. SOLIDÁRIA, PESCA E AQUICULTURA

300000000000	DESPESAS CORRENTES		1.794.088,00
310000000000	PESSOAL E ENCARGOS SOCIAIS		1.482.348,00
319000000000	Aplicações Diretas		1.482.348,00
319004000000 - 001000000	Contratação por Tempo Determinado	1.033.147,00	
319011000000 - 001000000	Vencimentos e Vantagens Fixas - Pessoal Civil	445.047,00	
319092000000 - 001000000	Despesas de Exercícios Anteriores	4.154,00	
330000000000	OUTRAS DESPESAS CORRENTES		311.740,00
339000000000	Aplicações Diretas		311.740,00
339014000000 - 001000000	Diárias - Pessoal Civil	5.077,00	
339030000000 - 001000000	Material de Consumo	120.431,00	
339033000000 - 001000000	Passagens e Despesas com Locomoção	7.366,00	
339036000000 - 001000000	Outros Serviços de Terceiros - Pessoa Física	144.915,00	
339039000000 - 001000000	Outros Serviços de Terceiros - Pessoa Jurídica	26.874,00	
339092000000 - 001000000	Despesas de Exercícios Anteriores	7.077,00	
400000000000	DESPESAS DE CAPITAL		17.302,00
440000000000	INVESTIMENTOS		17.302,00
449000000000	Aplicações Diretas		17.302,00
449052000000 - 001000000	Equipamentos e Material Permanente	17.302,00	
Total Dotação:			1.811.390,00

Dotação: 22.122.0010.1075 - ESTRUTURAÇÃO DA CADEIA PRODUTIVA DE CORTE E COSTURA

300000000000	DESPESAS CORRENTES		52.000,00
330000000000	OUTRAS DESPESAS CORRENTES		52.000,00
339000000000	Aplicações Diretas		52.000,00
339039000000 - 001000000	Outros Serviços de Terceiros - Pessoa Jurídica	52.000,00	
400000000000	DESPESAS DE CAPITAL		315.200,00
440000000000	INVESTIMENTOS		315.200,00
449000000000	Aplicações Diretas		315.200,00



ESTADO DE ALAGOAS
PREFEITURA MUNICIPAL DE CORURIFE
QDD - Quadro de Detalhamento da Despesa

Exercício: 2021

	ESPECIFICAÇÃO	VALOR	EMPENHO	ANULADO
449051000000 - 001000000	Obras e Instalações	3.300,00		
449051000000 - 210000000	Obras e Instalações	159.900,00		
449052000000 - 210000000	Equipamentos e Material Permanente	152.000,00		
	Total Dotação:			367.200,00
Dotação: 23.691.0010.1063 - CONSTRUÇÃO DO CENTRO DE PRODUTOS ARTESANAIS				
400000000000	DESPESAS DE CAPITAL			401.000,00
440000000000	INVESTIMENTOS			401.000,00
449000000000	Aplicações Diretas		401.000,00	
449051000000 - 210000000	Obras e Instalações	401.000,00		
	Total Dotação:			401.000,00
Dotação: 23.692.0001.2099 - MANUTENÇÃO DO MERCADO PÚBLICO				
300000000000	DESPESAS CORRENTES			189.006,00
330000000000	OUTRAS DESPESAS CORRENTES			189.006,00
339000000000	Aplicações Diretas		189.006,00	
339030000000 - 001000000	Material de Consumo	61.203,00		
339036000000 - 001000000	Outros Serviços de Terceiros - Pessoa Física	36.600,00		
339039000000 - 001000000	Outros Serviços de Terceiros - Pessoa Jurídica	91.203,00		
400000000000	DESPESAS DE CAPITAL			55.804,00
440000000000	INVESTIMENTOS			55.804,00
449000000000	Aplicações Diretas		55.804,00	
449052000000 - 001000000	Equipamentos e Material Permanente	55.804,00		
	Total Dotação:			244.810,00
Dotação: 23.692.0010.2059 - SUBVENÇÃO DAS ASSOCIAÇÕES MUNICIPAIS SEM FINS LUCRATIVOS				
300000000000	DESPESAS CORRENTES			41.566,00
330000000000	OUTRAS DESPESAS CORRENTES			41.566,00
335000000000	Transf a Instituições Privadas sem Fins Lucrativos		41.566,00	
335043000000 - 001000000	Subvenções Sociais	41.566,00		
	Total Dotação:			41.566,00

Total Empenho 367.266,00

Total Exer 367.266,00



ESTADO DE ALAGOAS
PREFEITURA MUNICIPAL DE CORURIFE
QDD - Quadro de Detalhamento da Despesa

Exercício: 2021

Descrição	Despesa	Empenho	Saldo
-----------	---------	---------	-------

Poder: 2 - Poder Executivo

Órgão: 2800 - SEC. MUN. DE GESTÃO DE CONV. E PROJ. ARQUITETÔNICO

UO: 2828 - SEC. MUN. DE GESTÃO DE CONV. E PROJ. ARQUITETÔNICO

Dotação: 04.122.0001.2058 - MANUT. DA SEC.MUN. DE GESTAO DE CONV. E PROJ.ARQUITETONICOS

300000000000	DESPESAS CORRENTES		500.792,00
310000000000	PESSOAL E ENCARGOS SOCIAIS		247.451,00
319000000000	Aplicações Diretas	247.451,00	
319011000000 - 001000000	Vencimentos e Vantagens Fixas - Pessoal Civil	242.476,00	
319092000000 - 001000000	Despesas de Exercícios Anteriores	4.975,00	
330000000000	OUTRAS DESPESAS CORRENTES		253.341,00
339000000000	Aplicações Diretas	253.341,00	
339014000000 - 001000000	Diárias - Pessoal Civil	3.090,00	
339030000000 - 001000000	Material de Consumo	12.854,00	
339033000000 - 001000000	Passagens e Despesas com Locomoção	7.850,00	
339036000000 - 001000000	Outros Serviços de Terceiros - Pessoa Física	9.914,00	
339039000000 - 001000000	Outros Serviços de Terceiros - Pessoa Jurídica	35.117,00	
339039000000 - 210000000	Outros Serviços de Terceiros - Pessoa Jurídica	62.458,00	
339092000000 - 001000000	Despesas de Exercícios Anteriores	5.988,00	
339093000000 - 001000000	Indenizações e Restituições	116.070,00	
400000000000	DESPESAS DE CAPITAL		11.372,00
440000000000	INVESTIMENTOS		11.372,00
449000000000	Aplicações Diretas	11.372,00	
449052000000 - 001000000	Equipamentos e Material Permanente	11.372,00	
Total Dotação:			512.164,00

Dotação: 15.461.0019.1077 - ELABORAÇÃO DE PROJETO DE ENGENHARIA E ARQUITETURA

300000000000	DESPESAS CORRENTES		1.044.790,00
330000000000	OUTRAS DESPESAS CORRENTES		1.044.790,00
339000000000	Aplicações Diretas	1.044.790,00	
339039000000 - 001000000	Outros Serviços de Terceiros - Pessoa Jurídica	65.790,00	
339039000000 - 210000000	Outros Serviços de Terceiros - Pessoa Jurídica	979.000,00	
Total Dotação:			1.044.790,00

Total das Dotações: 1.556.954,00

Total da UO: 1.556.954,00



ESTADO DE ALAGOAS
PREFEITURA MUNICIPAL DE CORURIBE
QDD - Quadro de Detalhamento da Despesa

Exercício: 2021

Descrição	Elemento	Despesa	Elemento	Saldo
-----------	----------	---------	----------	-------

Poder: 2 - Poder Executivo

Órgão: 2900 - CONTROLADORIA GERAL DO MUNICÍPIO

UO: 2929 - CONTROLADORIA GERAL DO MUNICÍPIO

Dotação: 04.125.0001.2006 - MANUTENÇÃO DAS AÇÕES DA CONTROLADORIA GERAL DO MUNICÍPIO

3000000000000	DESPESAS CORRENTES			234.251,00
3100000000000	PESSOAL E ENCARGOS SOCIAIS			173.607,00
3190000000000	Aplicações Diretas		173.607,00	
3190040000000 - 001000000	Contratação por Tempo Determinado	22.430,00		
3190110000000 - 001000000	Vencimentos e Vantagens Fixas - Pessoal Civil	147.265,00		
3190920000000 - 001000000	Despesas de Exercícios Anteriores	3.912,00		
3300000000000	OUTRAS DESPESAS CORRENTES			60.644,00
3390000000000	Aplicações Diretas		60.644,00	
3390140000000 - 001000000	Diárias - Pessoal Civil	3.912,00		
3390300000000 - 001000000	Material de Consumo	11.474,00		
3390330000000 - 001000000	Passagens e Despesas com Locomoção	11.151,00		
3390360000000 - 001000000	Outros Serviços de Terceiros - Pessoa Física	11.563,00		
3390390000000 - 001000000	Outros Serviços de Terceiros - Pessoa Jurídica	17.675,00		
3390920000000 - 001000000	Despesas de Exercícios Anteriores	4.869,00		
4000000000000	DESPESAS DE CAPITAL			4.869,00
4400000000000	INVESTIMENTOS			4.869,00
4490000000000	Aplicações Diretas		4.869,00	
4490520000000 - 001000000	Equipamentos e Material Permanente	4.869,00		

Total Dotação: 239.120,00

Total Dotação: 239.120,00

Total Dotação: 239.120,00

Total Dotação: 239.120,00